

**ARRÊTÉ PRÉFECTORAL PREF-DC-BPE n° 05-2024**  
**PORTANT AUTORISATION DE PÉNÉTRER SUR DES TERRAINS PRIVÉS**

**afin de procéder à un diagnostic technique complet de la rivière Eure,  
au profit du SYNDICAT DU BASSIN VERSANT DES 4 RIVIÈRES**

**Le Préfet d'Eure-et-Loir,  
Officier de l'Ordre National du Mérite,**

**VU** le Code Pénal, notamment les articles 322-1, 322-2 et 433-11 ;

**VU** le Code de Justice Administrative ;

**VU** la loi du 29 décembre 1892 modifiée, relative aux dommages causés à la propriété privée par l'exécution des travaux publics ;

**VU** le décret du 13 juillet 2023 portant nomination de Monsieur Hervé JONATHAN, en qualité de Préfet d'Eure-et-Loir à compter du 21 août 2023 ;

**VU** l'arrêté préfectoral n° 10-2024 du 08 mars 2024, portant délégation de signature au profit de M. Yann GÉRARD, Secrétaire Général de la Préfecture d'Eure-et-Loir ;

**VU** les statuts du Syndicat du Bassin Versant des 4 Rivières et notamment sa compétence en matière de gestion des milieux aquatiques et de prévention des inondations (GEMAPI) et son périmètre de compétence;

**VU** la demande présentée par courrier du 8 mars 2024, par Monsieur le Président du Syndicat du Bassin Versant des 4 Rivières (SBV4R) – 5, Impasse des Mares 28500 Sainte-Gemme-Moronval, en vue d'obtenir l'autorisation pour les ingénieurs et techniciens du bureau d'études PCM Eau et Environnement – SEGI, auquel il a donné mandat ainsi que pour les agents et les élus du SBV4R et des communes concernées, de pénétrer dans des propriétés privées, situées sur les communes de Soulaire, Saint-Piat, Mévoisins, Pierres, Néron, Villiers-le-Morhier, Lormaye, Nogent-le-Roi, Coulombs, Chaudon, Bréchamps, Villemeux-sur-Eure, Charpont, Ecluzelles, Mézières-en-Drouais, Luray, Sainte-Gemme-Moronval, Chérisy, Montreuil, Abondant, Sorel-Moussel, Saussay, Anet, Oulins, La Chaussée d'Ivry, afin de réaliser un diagnostic technique complet de la rivière Eure ;

**Considérant** que la réalisation de ces prestations nécessite d'accéder aux parcelles concernées ;

**Sur proposition** de Monsieur le Secrétaire Général de la Préfecture d'Eure-et-Loir :

**ARRÊTE**

**Article 1<sup>er</sup>** – Monsieur le Président du Syndicat du Bassin Versant des 4 Rivières, les agents placés sous ses ordres, les ingénieurs et techniciens du bureau d'études PCM Eau et Environnement – SEGI, auquel il a donné mandat ainsi que pour les agents et les élus du

SBV4R et des communes concernées par l'opération sont autorisés, dans les conditions énoncées au présent arrêté, à pénétrer sur les parcelles privées, situées sur les communes de Soulaire, Saint-Piat, Mévoisins, Pierres, Néron, Villiers-le-Morhier, Lormaye, Nogent-le-Roi, Coulombs, Chaudon, Bréchamps, Villemeux-sur-Eure, Charpont, Ecluzelles, Mézières-en-Drouais, Luray, Sainte-Gemme-Moronval, Chérisy, Montreuil, Abondant, Sorel-Moussel, Saussay, Anet, Oulins, La Chaussée d'Ivry et localisées dans le périmètre figurant en annexes 1 à 10.

Cette autorisation est accordée dans le but de réaliser un diagnostic technique complet de la rivière Eure. Le diagnostic technique consistera à procéder à une analyse fine des différents compartiments de la rivière.

Sur les parcelles privées, l'intervention consistera, à :

- parcourir l'ensemble du linéaire de la rivière à pied et/ou en canoë ;
- prendre des photographies de la rivière et de la végétation environnante ;
- réaliser des mesures (hauteur, largeur, pente).

**Article 2** – Le présent arrêté, y compris les annexes, devra avoir été affiché dans les mairies susvisées au moins 10 jours avant. Ces documents devront être présentés à toute réquisition.

**Article 3** – L'introduction des personnes mentionnées à l'article 1 n'est pas autorisée à l'intérieur des maisons d'habitation. Dans les autres propriétés closes, elle ne peut avoir lieu que 5 jours après notification au propriétaire ou, en son absence, au gardien de la propriété. Cette notification est assurée par le demandeur de la présente autorisation.

A défaut de gardien connu demeurant dans la commune, le délai ne court qu'à partir de la notification au propriétaire faite en mairie. Ce délai expiré, si personne ne se présente pour permettre l'accès, lesdits agents ou particuliers peuvent entrer avec l'assistance du juge du tribunal judiciaire.

Il ne peut être abattu d'arbres fruitiers, d'ornement ou de haute futaie, avant qu'un accord amiable se soit établi sur leur valeur, ou qu'à défaut de cet accord il ait été procédé à une constatation contradictoire destinée à fournir les éléments nécessaires pour l'évaluation des dommages.

**Article 4** – La présente autorisation est valable du 1<sup>er</sup> mai 2024 au 30 novembre 2024.

**Article 5** – Cet arrêté peut être déféré au Tribunal administratif situé 28 rue de la Bretonnerie, 45057 Orléans dans un délai de 2 mois à compter de sa notification ou publication.

Le tribunal administratif peut être saisi par l'application informatique « Télérecours citoyens » accessible par le site Internet <http://www.telerecours.fr>.

Cette décision peut faire l'objet d'un recours gracieux ou hiérarchique dans le délai de deux mois. Ce recours administratif prolonge de deux mois les délais mentionnés ci-dessus.

**Article 6** – Monsieur le Secrétaire Général de la Préfecture d'Eure-et-Loir, Monsieur le Président du Syndicat du Bassin Versant des 4 Rivières, Mesdames et Messieurs les Maires d'Anet, Sainte-Gemme-Moronval, Chérisy, Coulombs, Charpont, Chaudon, La Chaussée d'Ivry, Bréchamps, Abondant, Ecluzelles, Lormaye, Luray, Mévoisins, Mézières-en-Drouais, Montreuil, Néron, Nogent-le-Roi, Oulins, Pierres, Saint-Piat, Saussay, Sorel-Moussel, Soulaire, Villemeux-sur-Eure et Villiers-le-Morhier sont chargés, chacun en ce qui le concerne, de

l'exécution du présent arrêté, publié au recueil des actes administratifs de la Préfecture et dont une copie est transmise à Monsieur le Sous-Préfet de Dreux.

Fait à Chartres, le 18/03/2024

Le Préfet,  
Le Préfet  
Pour le Préfet,  
Le Secrétaire Général

Yann GÉRARD

Annexe 1 : Carte de localisation des parcelles concernées et références cadastrales – communes de Soulaire, Mévoisins et Saint-Piat

Annexe 2 : Carte de localisation des parcelles concernées et références cadastrales – communes de Pierres, Néron, et Villiers-le-Morhier

Annexe 3 : Carte de localisation des parcelles concernées et références cadastrales – communes de Nogent-le-Roi, Lormaye, Coulombs et Bréchamps

Annexe 4 : Carte de localisation des parcelles concernées et références cadastrales – commune de Chaudon

Annexe 5 : Carte de localisation des parcelles concernées et références cadastrales – communes de Villemeux-sur-Eure et Charpont

Annexe 6 : Carte de localisation des parcelles concernées et références cadastrales – communes d'Ecluzelles, Luray, Mézière-en-Drouais, Sainte-Gemme-Moronval et Chérisy

Annexe 7 : Carte de localisation des parcelles concernées et références cadastrales – communes de Montreuil et d'Abondant

Annexe 8 : Carte de localisation des parcelles concernées et références cadastrales – commune de Sorel-Moussel

Annexe 9 : Carte de localisation des parcelles concernées et références cadastrales – communes de Saussay et Anet

Annexe 10 : Carte de localisation des parcelles concernées et références cadastrales – communes d'Oulins et La Chaussée d'Ivry

## A.1. Communes de Soulaire, Mévoisins et Saint-Piat

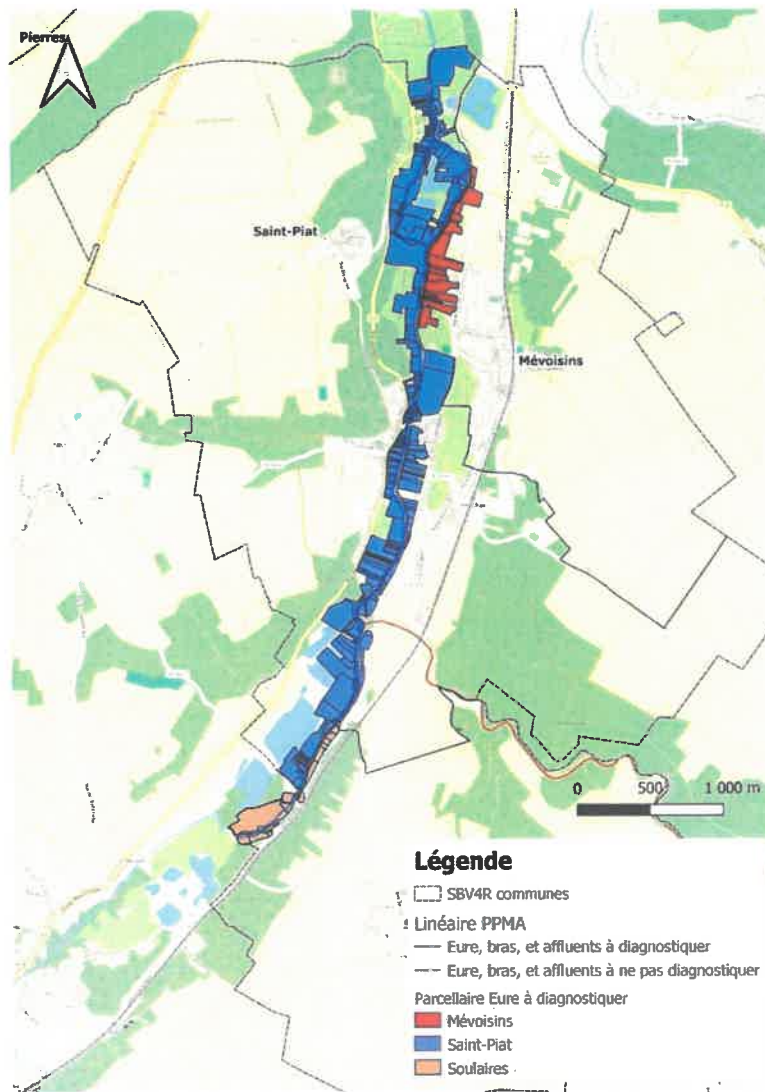

Carte 4 : Carte de localisation des parcelles concernées - communes de Soulaire, Mévoisins et Saint-Piat

**Tableau 1 : Référence cadastrale des parcelles concernées - commune de Soulaire**

parcelle
A1
A15
A2
A3
A5
A7
A10
A698
A13
A11
A12
A16
A20
A701
A17
A18
A21

**Tableau 2 : Référence cadastrale des parcelles concernées - commune de Mévoisins**

parcelle	
AA6	
AA9	
AA28	
AA4	
AA1	
AA2	
AA7	
AA8	AB230
AA3	AB202
AA18	AB183
AA19	AB184
AA24	AB195
AA29	AB217
AA20	AB207
AA23	AB196
AA25	AB206
AA21	AB197
AA22	AB205
AA30	AB198
AA32	AB204
AA31	AB203
AB194	AB199
AB216	AB200

Tableau 3 : Référence cadastrale des parcelles concernées - commune de Saint-Piat

<b>parcelle</b>	C1269	AA121	AC119	AD217	AE87	AH62
A636	C1065	AA122	AC169	AD223	AE86	AH61
A1345	C1064	AA123	AC172	AE169	AE85	AH58
A648	C1268	AA124	AC173	AE166	AE84	AH81
A630	C422	AA146	AC118	AE164	AE83	AH65
A617	C421	AA70	AC117	AE160	AE81	AH66
A651	C1144	AA72	AC171	AE157	AE80	AH67
A659	C417	AA73	AC170	AE153	AE77	AH64
A646	C1145	AA139	AD225	AE143	AE78	AH63
A657	C416	AA128	AD224	AE161	AE79	AH60
A654	C423	AA76	AD195	AE150	AE2699	AH59
A658	C415	AA95	AD194	AE76	AE2700	AI41
A647	C424	AA96	AD192	AE75	AE147	AI44
A1275	C414	AA97	AD190	AE74	AE142	AI45
A1276	C413	AA98	AD189	AE73	AE141	AI46
A653	C428	AA92	AD191	AE72	AE139	AI47
A627	C427	AA93	AD188	AE71	AE136	AI43
A626	C426	AA101	AD264	AE70	AE148	AI42
A624	C1070	AA130	AD206	AE69	AE137	AI48
A622	C1067	AA154	AD208	AE68	AE135	AI49
A1170	C1056	AA99	AD214	AE67	AE134	AI40
A631	C1182	AA94	AD249	AE66	AE95	AI72
A632	C1254	AA155	AD186	AE170	AE93	AI71
A1172	C1063	AB126	AD198	AE168	AE94	AI70
A611	C1068	AB136	AD199	AE167	AE91	AI39
A608	C1057	AB138	AD187	AE163	AE90	AI37
A623	C1058	AB135	AD193	AE162	AE82	AI65
A612	C1054	AB128	AD200	AE159	AH54	AI68
A596	C1055	AB130	AD202	AE158	AH55	AI64
A597	C1053	AB129	AD203	AE154	AH70	AI66
C412	C1035	AB127	AD207	AE149	AH72	AI63
C425	AA127	AB134	AD201	AE146	AH68	AI62
C1124	AA102	AB132	AD204	AE140	AH69	AI61
C1072	AA103	AB133	AD215	AE138	AH71	AI60
C1071	AA112	AB131	AD216	AE89	AH38	AI59
C1069	AA120	AC116	AD213	AE88	AH39	AI57

AI51	ZO91
AI52	ZO88
AI53	ZO89
AI54	ZO86
AI50	ZO85
AI55	ZO84
AI58	ZO82
AI56	ZO81
ZO87	ZO81
ZO90	ZO80

## A.2. Communes de Pierres, Néron et Villiers-le-Morhier

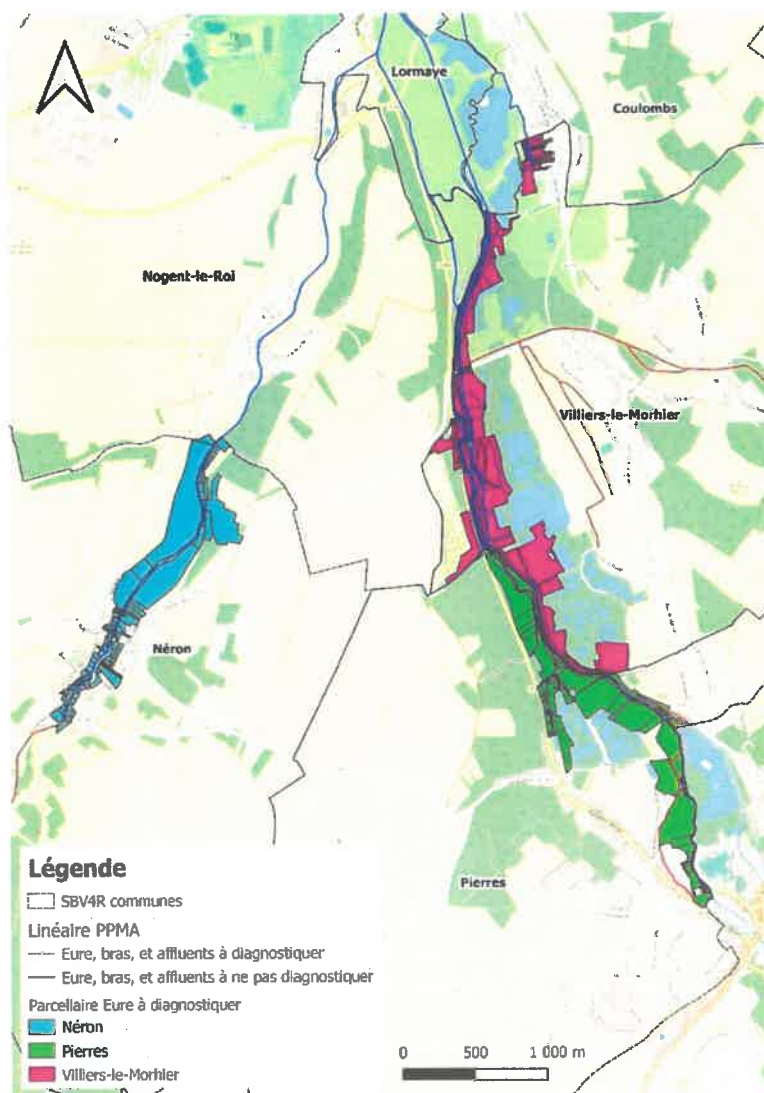

**Carte 5 : Carte de localisation des parcelles concernées - communes de Pierres, Néron et Villiers-le-Morhier**

Tableau 4 : Référence cadastrale des parcelles concernées - commune de Pierres

parcelle	A1007	
A316	A1116	
A1009	A1118	
A382	A1122	
A358	A882	
A378	A401	
A347	A408	
A324	A1114	
A325	A400	
A1008	A828	
A801	A831	
A380	A990	
A350	A392	
A837	A991	
A836	A805	
A349	A804	
A351	E1	
A352	AB155	
A353	AB134	
A354	AB132	
A357	AB131	
A356	AB133	
A327	AE4	
A816	AE110	
A329	AE7	
A379	AE1	
A815	AE12	
A319	AE9	
A317	AE10	
A318	AE2	
A359	AE3	
A839	AI340	
A800	AI229	
A383	AI339	AI346
A384	AI347	AI344
A407	AI345	AI343



Tableau 5 : Référence cadastrale des parcelles concernées - commune de Néron

parcelle	A1177	
A1187	A257	
A161	A1118	
A163	A254	
A158	A253	
A157	A252	
A179	A1044	
A1135	A249	
A1079	A248	
A1080	A1218	ZL94
A1134	A1214	ZL131
A1133	A1217	ZL95
A206	A1212	ZL79
A207	A1054	ZL117
A1114	A1132	ZL143
A1176	A247	ZL40
A1098	A1131	ZL110
A1052	A246	ZL144
A227	A1273	ZL61
A978	A264	ZL141
A237	A1119	ZL33
A229	A256	ZL111
A228	A547	ZP67
A1199	A554	ZP34
A1200	A529	ZP132
A231	A530	ZP32
A1201	A553	ZP139
A232	A552	ZP137
A233	A551	ZP127
A1215	A549	ZP35
A1213	A550	ZP113
A1047	A532	ZP114
A1049	ZL31	ZP115
A1050	ZL37	ZP73
A1145	ZL112	ZP128
A1051	ZL30	ZP40

**Tableau 6 : Référence cadastrale des parcelles concernées - commune de Villiers-le-Morhier**

parcelle		
D61	D808	D380
D55	D356	D737
D1109	D339	D996
D63	D340	D995
D3	D105	D744
D951	D381	D759
D1059	D378	D760
D1108	D379	D761
D14	D890	D370
D15	D990	D365
D45	D1145	D367
D871	D865	D1195
D17	D738	D1197
D50	D680	D376
D51	D941	D382
D53	D943	D375
D16	D997	D395
D1061	D741	D374
D6	D743	D396
D5	D758	D1106
D7	D1107	D1105
D8	D859	D383
D9	D388	D366
D4	D393	D372
D10	D384	D371
D13	D392	D369
D1086	D373	D1198
D18	D360	D394
D106	D599	D854
D104	D545	D385
D337	D598	D368
D115	D600	D391
D357	D601	D390
D338	D602	D389
D355	D944	D387
	D597	D386

## A.3. Communes de Nogent-le-Roi, Lormaye, Coulombs et Bréchamps

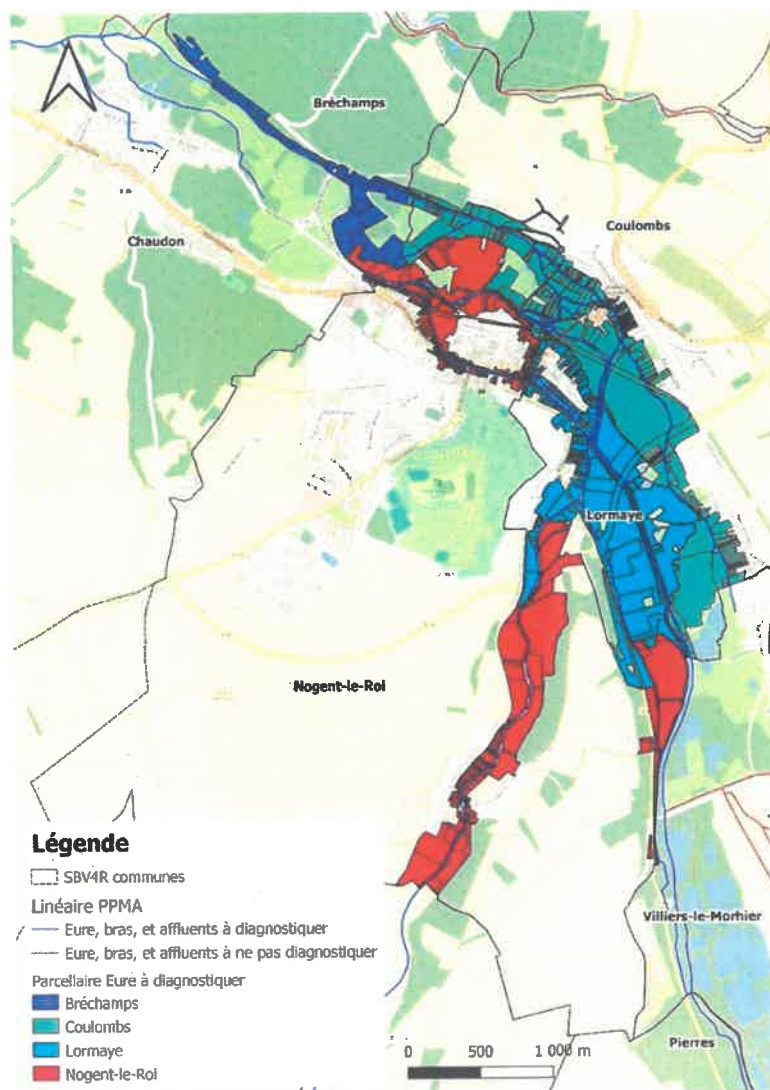

Carte 6 : Carte de localisation des parcelles concernées - communes de Nogent-le-Roi, Lormaye, Coulombs et Bréchamps

**Tableau 7 : Référence cadastrale des parcelles concernées - commune de Nogent-le-Roi**

parcelle				
A518	AA26	AA291	AB224	AB206
A574	AA25	AA292	AB225	AB210
A577	AA24	AA305	AB226	AB211
A576	AA23	AA219	AB227	AB212
A510	AA22	AA188	AB228	AB213
A572	AA21	AA72	AB229	AB215
A571	AA19	AA71	AB230	AB216
A575	AA224	AA70	AB231	AB217
A509	AA222	AA69	AB232	AB218
A508	AA255	AA68	AB233	AB219
A506	AA254	AA217	AB234	AB220
A513	AA245	AA241	AB235	AB221
A512	AA193	AA239	AB384	AB383
A511	AA63	AA220	AB375	AB382
A514	AA62	AA67	AB152	AB385
AA15	AA60	AA235	AB153	AB407
AA14	AA59	AA278	AB154	AB408
AA10	AA58	AA280	AB155	AB428
AA1	AA57	AA320	AB157	AB429
AA38	AA56	AA275	AB158	AB342
AA36	AA47	AA64	AB161	AB347
AA35	AA42	AA61	AB162	AB29
AA253	AA5	AA4	AB163	AB40
AA252	AA55	AA237	AB164	AB43
AA130	AA306	AA313	AB165	AB91
AA129	AA211	AA312	AB166	AB92
AA128	AA12	AA311	AB167	AB94
AA126	AA11	AA310	AB168	AB98
AA34	AA8	AA314	AB169	AB93
AA33	AA7	AA315	AB170	AB101
AA31	AA6	AA319	AB197	AB100
AA30	AA3	AA317	AB200	AB99
AA29	AA2	AB400	AB201	AB102
AA28	AA189	AB1	AB202	AB103
AA27	AA190	AB9	AB203	AB109
	AA212	AB223	AB204	AB135

AB136	AB85	AC177	A161	B277	
AB144	AB90	AC175	A160	B278	
AB145	AB89	AC174	A154	B281	
AB146	AB88	AC301	A153	B272	
AB147	AB87	AC302	A129	B265	
AB148	AB86	AC263	A118	B280	
AB149	AB409	AC207	A676	B271	
AB150	AB410	AC187	A716	B228	
AB151	AB419	AC186	A108	B214	
AB156	AB420	AC185	A101	B216	
AB171	AB421	AC184	A675	B215	
AB172	AB5	AC171	A652	ZD129	
AB173	AB2	AC170	A650	ZD131	
AB174	AB3	AC134	A646	ZE40	
AB175	AB4	AC133	A639	ZE65	
AB176	AB6	AC131	A626	ZE38	
AB177	AB10	AC286	A625	ZE37	
AB380	AB13	AC305	A614	ZE26	
AB381	AB26	AC285	A637	ZE33	
AB431	AB11	A673	A636	ZE34	
AB411	AB12	A671	A717	ZE35	
AB416	AB27	A151	A643	ZE36	
AB430	AB30	A266	A698	ZE22	
AB433	AB31	A669	A697	ZE23	
AB46	AB28	A718	A117	ZE24	ZP50
AB47	AB32	A739	A110	ZE25	ZP47
AB49	AB42	A727	A109	ZE93	ZP52
AB78	AC176	A705	A100	ZE17	ZP48
AB338	AC241	A699	A87	ZE18	ZP49
AB337	AC238	A696	A80	ZE19	ZP51
AB79	AC237	A695	A640	ZE20	ZR9
AB80	AC233	A709	B217	ZE72	ZR2
AB339	AC230	A708	B246	ZE73	ZR13
AB81	AC283	A707	B264	ZE94	ZR7
AB83	AC284	A706	B218	ZP53	ZR12
AB84	AC244	A162	B244	ZP54	ZR1

**Tableau 8 : Référence cadastrale des parcelles concernées - commune de Lormaye**

parcelle			
A983	A798	AA236	AA97
A987	A558	AA138	AA209
A801	A557	AA140	AA206
A520	A519	AA141	AA252
A849	A985	AA144	AA274
A482	A529	AA142	AA245
A972	AA183	AA143	AA249
A975	AA192	AA145	AA265
A800	AA184	AA149	AA263
A743	AA191	AA147	AA266
A477	AA186	AA148	AA269
A474	AA190	AA150	AA270
A478	AA181	AA151	AA275
A479	AA193	AA232	AA49
A483	AA187	AA155	AA48
A475	AA189	AA154	AA47
A970	AA185	AA153	AA46
A981	AA188	AA211	AA27
A979	AA180	AA152	AA178
A742	AA18	AA212	AA45
A472	AA241	AA163	AA177
A570	AA22	AA215	AA194
A473	AA235	AA216	AA43
A848	AA234	AA219	AA42
A847	AA237	AA231	AA28
A846	AA132	AA228	AA29
A845	AA133	AA227	AA30
A844	AA134	AA229	AA31
A842	AA240	AA220	AA36
A843	AA136	AA221	AA34
A481	AA233	AA222	AA35
A476	AA239	AA223	AA32
A559	AA238	AA218	AA176
A840	AA139	AA214	AA179
A841	AA226	AA213	AA195
	AA230	AA210	AA208

AA207	AA122	AB50	
AA165	AA3	AB48	
AA204	AA130	AB25	AC966
AA162	AA121	AB37	AC965
AA203	AA129	AB38	AC1017
AA168	AA119	AB52	AC981
AA171	AA120	AB47	ZA30
AA164	AA128	AB45	ZA27
AA172	AA124	AB44	ZA29
AA166	AA135	AB43	ZA19
AA198	AA125	AB42	ZA18
AA199	AA127	AB41	ZA14
AA174	AA126	AB40	ZA15
AA175	AA98	AB39	ZA32
AA173	AA246	AC66	ZA28
AA167	AA261	AC1012	ZA16
AA169	AA262	AC994	ZA31
AA170	AA19	AC993	ZA33
AA205	AA242	AC34	ZA4
AA202	AB55	AC959	ZA5
AA201	AB71	AC67	ZA20
AA200	AB70	AC46	ZA7
AA197	AB69	AC960	ZA8
AA196	AB68	AC36	ZA6
AA254	AB64	AC39	ZA26
AA258	AB56	AC42	ZA10
AA267	AB58	AC1013	ZA11
AA271	AB60	AC982	ZA22
AA264	AB61	AC1014	ZA23
AA50	AB62	AC1011	ZA9
AA12	AB63	AC997	ZA21
AA1	AB132	AC1004	ZA34
AA13	AB23	AC1003	ZA17
AA2	AB22	AC69	ZA24
AA4	AB36	AC71	ZA25
AA131	AB49	AC1018	ZA36

**Tableau 9 : Référence cadastrale des parcelles concernées - commune de Coulombs**

parcelle				
E36	F902	F477	F534	AB78
E28	F987	F476	F535	AB79
E366	F944	F771	F821	AB80
E2	F510	F478	F822	AB82
E328	F499	F501	F558	AB83
E327	F918	F502	F557	AB81
E27	F889	F1006	F554	AB84
E213	F890	F815	F756	AB85
E357	F830	F707	F757	AB90
E203	F759	F701	AA6	AB88
E200	F899	F699	AA42	AB87
E199	F898	F698	AA41	AB89
E198	F832	F1007	AA63	AB86
E197	F498	F697	AA57	AC157
E196	F497	F696	AA53	AC166
E195	F492	F690	AA52	AC130
E509	F891	F691	AA60	AC151
E211	F894	F692	AA66	AC6
E210	F772	F693	AA65	AC5
E212	F493	F694	AA58	AC155
E204	F494	F727	AA45	AC154
E202	F509	F726	AA62	AC150
E205	F988	F725	AA43	AC7
E464	F943	F722	AA61	AC4
E305	F758	F703	AA50	AC164
E303	F506	F702	AA49	AC175
E304	F503	F800	AA47	AC176
E300	F504	F724	AA48	AC156
F917	F505	F723	AA64	AC143
F907	F833	F721	AB96	AC147
F465	F831	F720	AB92	AC142
F479	F471	F718	AB93	AC165
F900	F912	F716	AB94	AC128
F895	F500	F717	AB91	AC129
F901	F911	F695	AB97	AC127
	F734	F536	AB95	AC125



			AI128
AC79	AC121	AC179	AI130
AC82	AC122	AC178	AI129
AC83	AC123	AC171	AI104
AC84	AC124	AC170	AI107
AC78	AC85	AC184	AI101
AC126	AC87	AC183	AI94
AC77	AC88	AC177	AI102
AC76	AC94	AC195	AI108
AC152	AC95	AC191	AI109
AC153	AC96	AC196	AI134
AC8	AC97	AE201	AI113
AC9	AC98	AE38	AI133
AC11	AC99	AE37	AI114
AC12	AC100	AE39	AI119
AC3	AC101	AE30	AI120
AC1	AC102	AE29	AI121
AC10	AC103	AE28	AI144
AC2	AC108	AE27	AI146
AC33	AC109	AE26	AI145
AC18	AC110	AE25	AI178
AC19	AC111	AE20	AI103
AC17	AC112	AE21	AI80
AC13	AC113	AE22	ZO2
AC14	AC114	AE23	ZO13
AC15	AC105	AE24	ZO1
AC16	AC104	AE1	ZO3
AC34	AC92	AH123	ZO15
AC189	AC90	AH59	ZO14
AC36	AC89	AH60	ZO5
AC38	AC80	AH61	ZO10
AC39	AC51	AH122	ZO6
AC52	AC40	AI131	ZO11
AC115	AC53	AI84	ZO8
AC118	AC172	AI89	ZO9
AC119	AC180	AI90	ZO7
AC120	AC181	AI147	ZO12

Tableau 10 : Référence cadastrale des parcelles concernées - commune de Bréchamps

parcelle	
B199	
B201	
B89	
B129	
B135	
B136	
B137	
B120	
B91	B376
B97	B155
B119	B380
B397	B382
B396	B386
B186	B90
B189	B92
B127	B93
B128	B94
B121	B95
B322	B96
B138	B387
B139	B388
B140	B188
B141	B180
B142	B181
B101	B182
B130	B184
B131	B183
B132	B185
B133	B161
B102	B162
B160	B163
B329	B179
B368	B156
B369	B157
B371	B187

## A.4. Commune de Chaudon



**Carte 7 : Carte de localisation des parcelles concernées – commune de Chaudon**

Tableau 11 : Référence cadastrale des parcelles concernées - commune de Chaudon

parcelle				
A697	B1891	B2606	B458	B456
A752	B1892	B2605	B459	B457
A317	B1893	B1894	B71	B2290
A318	B1886	B1895	B74	B451
A703	B105	B1896	B75	B452
A698	B103	B1897	B67	B453
A699	B104	B2369	B69	B454
A700	B98	B2370	B70	B393
A701	B99	B1990	B2362	B465
A345	B100	B1991	B2364	B466
A346	B289	B1900	B2361	B467
A706	B290	B303	B363	B468
A693	B291	B306	B2310	B472
A694	B292	B302	B374	B85
A695	B2473	B1822	B78	B86
A696	B296	B1951	B77	B84
A704	B297	B1621	B82	B325
A709	B298	B2532	B83	B327
A323	B2534	B433	B346	B328
A705	B2535	B435	B349	B329
A342	B2216	B436	B350	B332
A325	B2211	B437	B354	B333
A710	B2212	B438	B362	B334
A327	B2213	B439	B2804	B335
A324	B2215	B440	B2363	B345
B539	B2210	B442	B370	B443
B460	B2209	B446	B2644	B473
B526	B2208	B447	B2643	B474
B537	B323	B2719	B2641	B475
B2032	B324	B2718	B2650	B476
B538	B448	B2733	B2651	B477
B1887	B1843	B2731	B2642	B478
B1888	B92	B2734	B2717	B479
B1889	B1954	B2732	B394	B480
B1890	B95	B2571	B450	B481
	B96	B2646	B449	B482

B483	B525	B776	B2360	
B484	B500	B779	B928	
B485	B501	B1641	B929	
B486	B655	B1642	B933	
B487	B2153	B2135	B930	
B488	B721	B2136	B931	
B489	B722	B1656	B932	
B490	B2144	B645	B934	
B2555	B723	B646	B1011	
B2553	B780	B653	B1010	
B2000	B2137	B654	B1026	
B434	B638	B657	B1063	
B2001	B1655	B658	B1065	
B2002	B644	B661	B2359	
B2003	B649	B662	B919	
B2004	B650	B665	B920	
B491	B651	B666	B921	
B493	B2191	B669	B922	
B496	B2192	B670	B923	
B1974	B2134	B671	B925	
B1973	B733	B652	B953	ZH164
B528	B734	B672	B954	ZH31
B529	B2145	B673	B955	ZH5
B461	B2146	B674	B924	ZH18
B464	B2147	B2132	B926	ZH9
B504	B2148	B2133	B927	ZH6
B505	B2149	B1068	B961	ZH7
B508	B2150	B1069	B998	ZH8
B509	B735	B1070	B960	ZH19
B512	B753	B951	B1000	ZH20
B513	B754	B2482	B2581	ZH21
B516	B755	B2760	B957	ZK13
B517	B769	B2283	ZH32	ZK16
B520	B770	B1012	ZH152	ZK15
B521	B771	B1064	ZH1	ZK14
B524	B772	B1067	ZH4	ZK17

## A.5. Communes de Villemeux-sur-Eure et Charpont

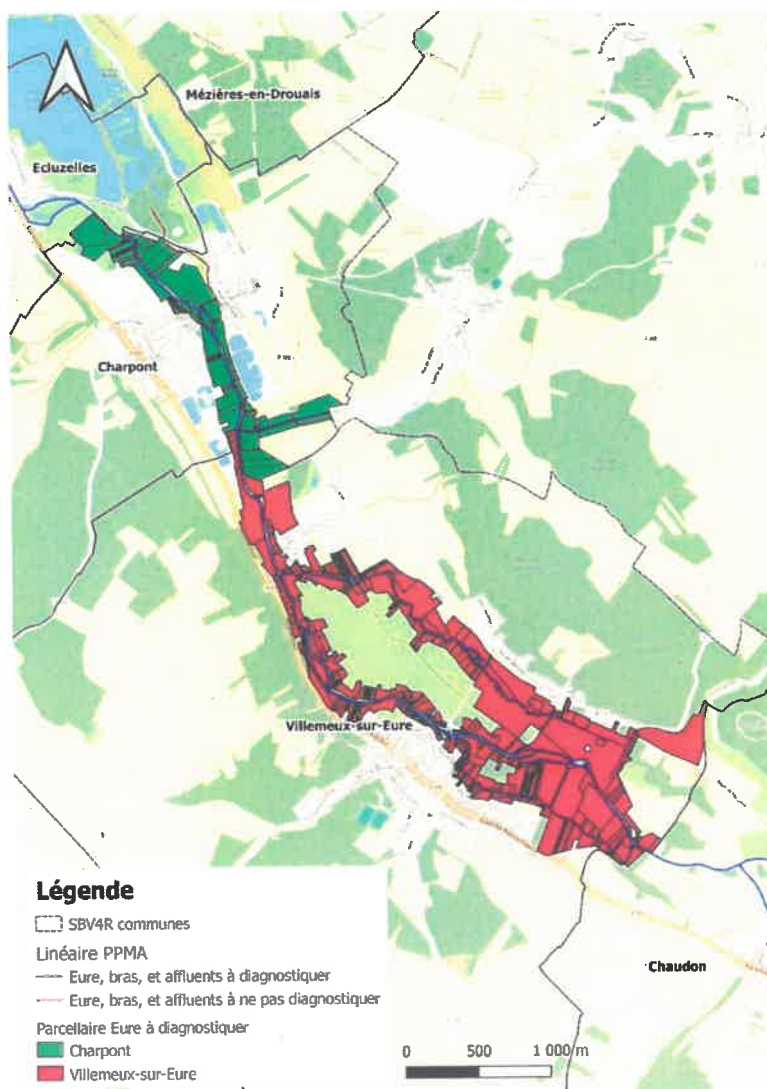

Carte 8 : Carte de localisation des parcelles concernées – communes de Villemeux-sur-Eure et Charpont

**Tableau 12 : Référence cadastrale des parcelles concernées - commune de Villemeux-sur-Eure**

parcelle	B187	B312	B1039	B1301	B450	H642
A590	B186	B313	B1777	B1102	B454	H788
B1776	B174	B311	B1525	B684	B451	H786
B1576	B173	B310	B56	B1300	B453	H787
B1038	B172	B302	B63	B683	B452	H312
B366	B175	B303	B65	B1104	B1323	H313
B1565	B171	B301	B48	B682	B533	H688
B309	B165	B300	B38	B677	B1322	H305
B308	B166	B240	B35	B681	B1099	H306
B305	B352	B307	B1298	B676	B1593	H311
B306	B351	B160	B34	B680	B1594	H693
B158	B350	B161	B37	B679	B540	H319
B176	B347	B159	B1782	B674	B538	H332
B1405	B298	B151	B1775	B675	G847	H331
B1380	B296	B353	B1781	B673	G100	H336
B970	B337	B362	B372	B669	G846	H318
B329	B343	B364	B687	B672	G843	H694
B64	B344	B365	B695	B670	G844	H692
B1778	B345	B1106	B694	B671	G845	H301
B304	B297	B1098	B686	B442	H126	H304
B189	B299	B1406	B706	B439	H347	H307
B188	B346	B1357	B707	B443	H393	H303
B190	B319	B54	B708	B438	H394	H308
B182	B320	B1358	B1344	B446	H373	H309
B181	B318	B53	B1057	B437	H392	H248
B180	B323	B335	B718	B436	H687	H300
B179	B324	B336	B966	B435	H138	H299
B168	B321	B359	B701	B1329	H139	H298
B1139	B325	B360	B705	B1241	H140	H295
B183	B326	B358	B1382	B529	H27	H296
B963	B322	B361	B1366	B530	H134	H291
B178	B327	B363	B1209	B1243	H749	H290
B184	B315	B332	B537	B1240	H133	H288
B167	B317	B331	B539	B1242	H125	H289
B177	B316	B330	B1595	B448	H785	H292
B185	B314	B328	B1591	B449	H363	H293

H294	H154	H29	
H284	H141	H710	
H282	H2	H709	
H283	H6	H707	
H287	H384	H706	
H286	H383	H36	
H593	H12	H121	
H385	H608	H122	
H391	H609	H31	
H400	H610	H119	
H399	H611	H32	
H389	H398	H120	
H372	H401	H118	
H390	H39	H725	H537
H386	H382	H652	H538
H362	H732	H653	H539
H367	H187	H35	H540
H368	H186	H33	H542
H361	H100	H34	H541
H366	H98	H123	H411
H365	H604	H124	H589
H364	H761	H746	H406
H184	H760	H747	H410
H183	H762	H412	H588
H182	H647	H534	H407
H135	H5	H533	H415
H136	H648	H532	H413
H177	H601	H587	H414
H162	H602	H662	ZD121
H163	H626	H659	ZD122
H164	H627	H544	ZD123
H172	H25	H555	ZD124
H142	H26	H554	ZD125
H143	H605	H543	ZD385
H144	H606	H535	ZD128
H153	H607	H536	ZD132



**Tableau 13 : Référence cadastrale des parcelles concernées - commune de Charpont**

<b>parcelle</b>	A543	
A42	A859	
A47	A542	
A29	A546	
A30	A833	
A31	A930	
A32	A623	
A33	A934	
A34	A547	
A36	B148	B139
A37	B149	B140
A21	B150	B141
A18	B602	B145
A19	B255	B146
A20	B142	B193
A38	B181	B194
A39	B597	B195
A40	B256	B196
A48	B147	ZA53
A49	B180	ZB83
A50	B595	ZB82
A53	B594	ZB90
A54	B605	ZB91
A998	B192	ZB89
A622	B182	ZB81
A1191	B183	ZB80
A1212	B184	ZB79
A942	B185	ZB78
A944	B186	ZE21
A890	B604	ZE2
A947	B593	ZE5
A948	B603	ZE6
A538	B606	ZE9
A539	B136	ZE1
A540	B137	ZE19
A541	B138	ZE20

## A.6. Communes d'Ecluzelles, Luray, Mézières-en-Drouais, Sainte-Gemme-Moronval et Chérisy

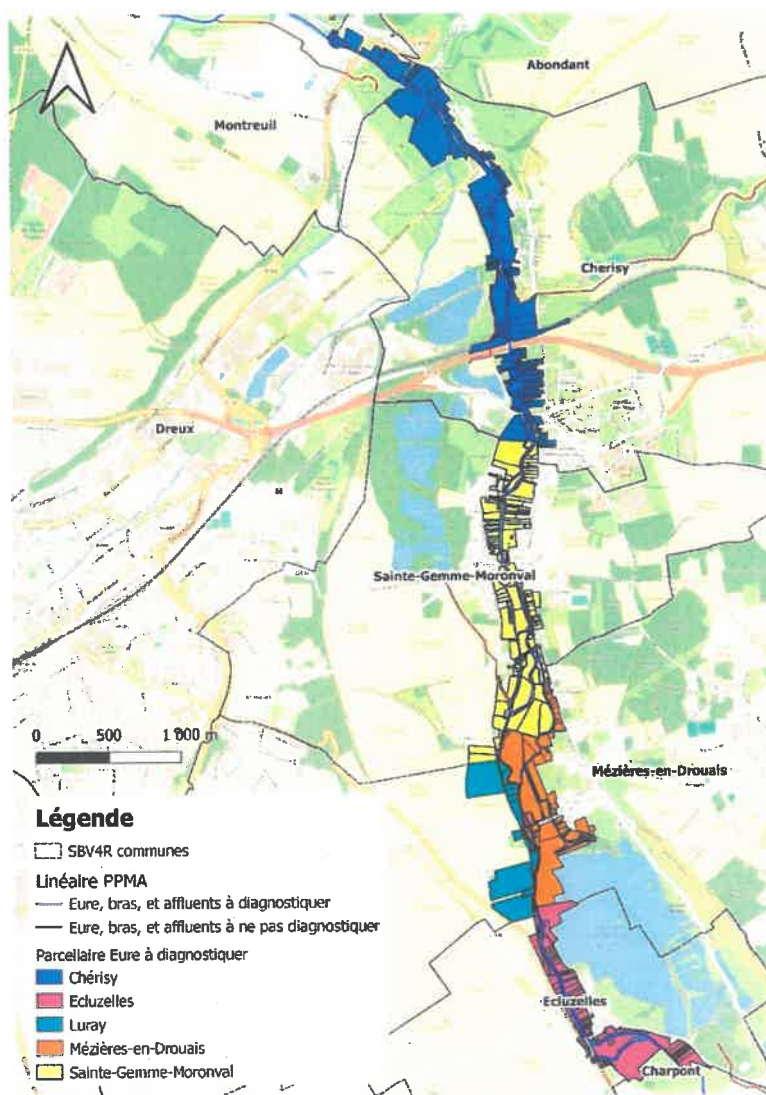

Carte 9 : Carte de localisation des parcelles concernées – communes d'Ecluzelles, Luray, Mézières-en-Drouais, Sainte-Gemme-Moronval et Chérisy

**Tableau 14 : Référence cadastrale des parcelles concernées - commune d'Ecluzelles**

parcelle			
A151	B154	B131	
A276	B155	B135	
A163	B148	B797	
A261	B147	B134	
A291	B156	B770	
A159	B780	B945	
A158	B781	B850	
A156	B808	B920	
A155	B786	B919	
A154	B88	B140	
A153	B80	B142	
A152	B79	B141	
A352	B78	B750	
A327	B77	B749	
A275	B76	B747	
A319	B75	B149	
A353	B74	B746	
A281	B133	B144	
A270	B132	B825	
A269	B152	B934	
A268	B151	B793	
A267	B150	B909	
A266	B769	B942	
A265	B773	B709	
A264	B128	B98	
A322	B129	B933	
A318	B176	B931	
A282	B180	B100	
A280	B182	B787	
A279	B887	B762	
A278	B888	B764	B932
A277	B187	B777	B102
B143	B188	B778	B101
B145	B191	B779	B907
B175	B192	B943	B905
	B153	B957	B904



**Tableau 15 : Référence cadastrale des parcelles concernées - commune de Luray**

parcelle
ZC26
ZC19
ZC7
ZC71
ZC21
ZC81
ZC82
ZC24
ZC25
ZC23
ZC20
ZC78
ZC92
ZC91
ZC77
ZC79
ZC74
ZC66
ZC67
ZC68
ZC69
ZC70



**Tableau 16 : Référence cadastrale des parcelles concernées - commune de Mézières-en-Drouais,**

parcelle	AE266	
K214	AE265	
K218	AE264	
K219	AE241	
K215	AE242	
K216	AE243	
K213	AE244	
K127	AE245	
K128	AE250	
K129	AE254	
K130	AE255	
K131	AE260	
K132	AE261	
K217	AE262	
AE361	AE236	
AE14	AE375	
AE15	AE378	
AE1	AE374	
AE294	AE362	AH27
AE3	AE240	AH28
AE301	AE239	AH34
AE6	AE13	AH103
AE377	AH5	AH9
AE263	AH91	AH10
AE364	AH6	AH12
AE365	AH7	AH13
AE366	AH8	AH15
AE21	AH90	AH16
AE22	AH89	AH19
AE23	AH1	AH98
AE24	AH2	AH99
AE25	AH3	AH100
AE26	AH4	AH101
AE27	AH86	AH96
AE28	AH87	AH105
AE29	AH78	AH104

Tableau 17 : Référence cadastrale des parcelles concernées - commune de Sainte-Gemme-Moronval

parcelle	C405	AB111	AE314	ZA211	
C412	C735	AB110	AE318	ZA459	
C413	C705	AB108	AE583	ZA460	
C411	C723	AB107	AE490	ZA148	
C378	C722	AB207	AE491	ZA149	
C741	C718	AB91	AE614	ZA150	
C487	C390	AB90	AE315	ZA151	
C414	C391	AB89	AE316	ZA154	
C409	C392	AB88	AE320	ZA155	
C410	C393	AB295	AE426	ZA156	
C408	C394	AB298	AE427	ZA157	
C688	C395	AB296	AE353	ZA141	
C691	C396	AB299	AE451	ZA144	
C690	C397	AB345	AE579	ZA152	
C695	C398	AB343	AE344	ZA153	
C419	C399	AB117	AE621	ZA478	
C703	C400	AB118	AE620	ZA179	
C420	C401	AE335	AE337	ZA142	
C724	C402	AE336	AE342	ZA174	
C721	C403	AE352	AE448	ZA168	
C717	C725	AE356	AE627	ZA665	
C800	AB115	AE364	AE634	ZA173	ZC70
C754	AB300	AE449	AE635	ZA170	ZC162
C751	AB291	AE594	ZA203	ZA171	ZC55
C752	AB297	AE452	ZA774	ZA176	ZC107
C801	AB193	AE584	ZA773	ZA177	ZC52
C799	AB199	AE360	ZA202	ZA627	ZC53
C798	AB200	AE361	ZA204	ZA628	ZC54
C802	AB196	AE612	ZA205	ZA184	ZC51
C805	AB233	AE365	ZA206	ZA172	ZC56
C797	AB121	AE522	ZA207	ZA169	ZC57
C804	AB120	AE492	ZA614	ZA185	ZC161
C803	AB82	AE309	ZA615	ZA145	ZC131
C711	AB81	AE310	ZA616	ZA474	ZC132
C712	AB119	AE363	ZA209	ZC48	ZC104
C713	AB113	AE311	ZA210	ZC69	ZC106

**Tableau 18 : Référence cadastrale des parcelles concernées - commune de Chérisy**

parcelle				
D1305	D176	D462	E227	
D167	D1045	D469	E228	
D208	D1497	E471	E735	E778
D1235	D1046	E90	E229	E220
D1317	D1047	E793	E754	E473
D963	D749	E791	E752	E630
D964	D463	E704	E757	E631
D1303	D464	E705	E755	E632
D862	D996	E707	E796	E315
D935	D748	E469	E795	E316
D936	D993	E470	E842	E314
D116	D745	E633	E843	E311
D121	D720	E634	E309	E312
D117	D721	E655	E310	E481
D118	D486	E657	E477	E828
D127	D1374	E653	E476	E825
D133	D746	E652	E613	E852
D152	D738	E696	E614	E457
D153	D850	E697	E615	E367
D154	D727	E571	E714	E729
D155	D1211	E92	E283	E639
D861	D732	E572	E480	E454
D197	D1365	E575	E715	E357
D201	D1366	E794	E305	E360
D202	D744	E100	E303	E361
D206	D902	E282	E304	E362
D845	D475	E243	E459	E363
D857	D476	E582	E212	E364
D1307	D477	E219	E215	E365
D1364	D958	E222	E717	E366
D151	D968	E221	E218	E356
D1496	D481	E733	E252	E359
D168	D485	E242	E253	E368
D169	D488	E718	E254	E370
D170	D487	E226	E617	E455
	D1372	E686	E510	E456

## A.7. Communes de Montreuil et d'Abondant

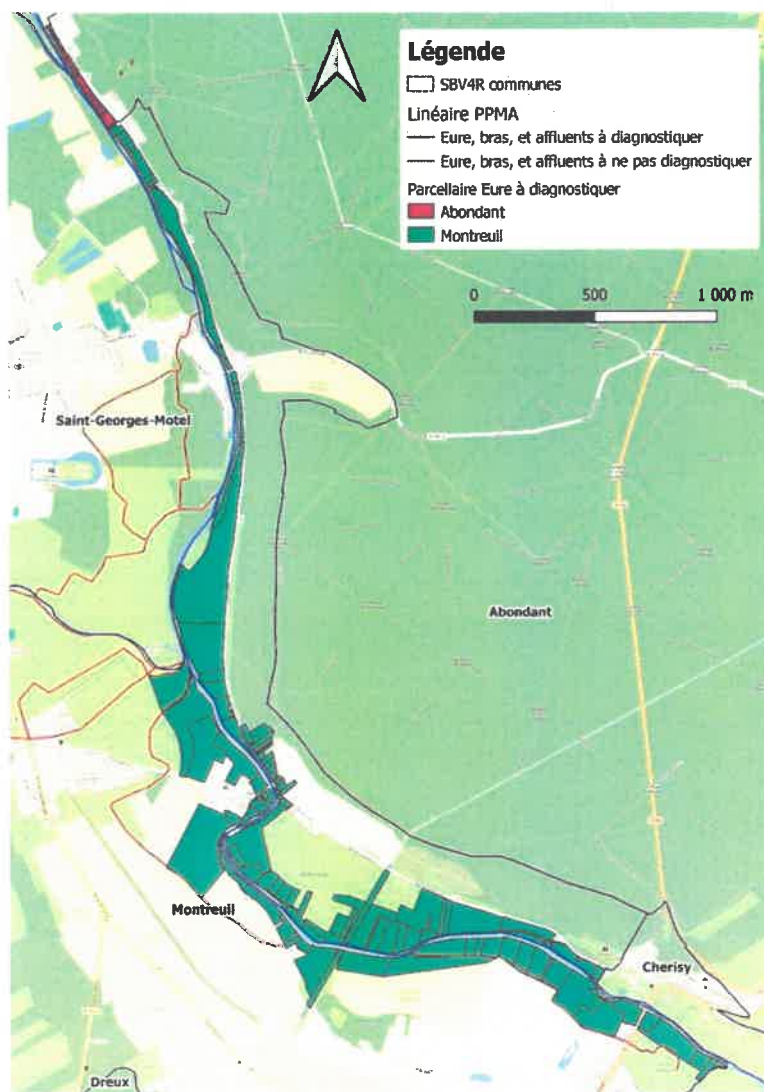

Carte 10 : Carte de localisation des parcelles concernées – communes de Montreuil et d'Abondant



**Tableau 19 : Référence cadastrale des parcelles concernées - commune de Montreuil**

parcelle			
B43	AD101	AD78	
B42	AD173	AD79	
C437	AD162	AD21	
C6	AD265	AD52	
C4	AD225	AD53	
C483	AD2	AD35	
C32	AD150	AD54	
C5	AD161	AD184	AE24
C35	AD160	AD24	AE52
C33	AD158	AD38	AE51
C34	AD170	AD22	AE12
AC91	AD169	AD55	AE13
AC92	AD167	AD50	AE16
AC83	AD104	AD48	AE15
AC82	AD103	AD47	AH3
AC55	AD152	AD175	AH76
AC67	AD157	AD174	AH74
AC81	AD153	AD39	AH79
AC54	AD151	AD42	AH77
AC53	AD188	AD238	AH78
AC80	AD97	AD239	AH75
AC79	AD80	AD20	ZA61
AC101	AD92	AD248	ZA33
AC90	AD93	AD1	ZA60
AC13	AD102	AE28	ZB214
AC88	AD259	AE53	ZB215
AC89	AD260	AE50	ZB217
AC84	AD244	AE14	ZB218
AC86	AD46	AE18	ZB219
AC111	AD251	AE41	ZB221
AC14	AD100	AE17	ZC41
AC115	AD208	AE27	ZC40
AC114	AD206	AE26	ZC37
AC3	AD73	AE25	ZC38
AD226	AD185	AE22	ZC39
	AD77	AE23	ZC36

**Tableau 20 : Référence cadastrale des parcelles concernées - commune d'Abondant**

parcelle			
A289	A381	A403	
A284	A380	A282	
A281	A379	A285	A37
A49	A378	A34	A327
A309	A377	A35	A38
	A404	A326	A40

## A.8. Commune de Sorel-Moussel

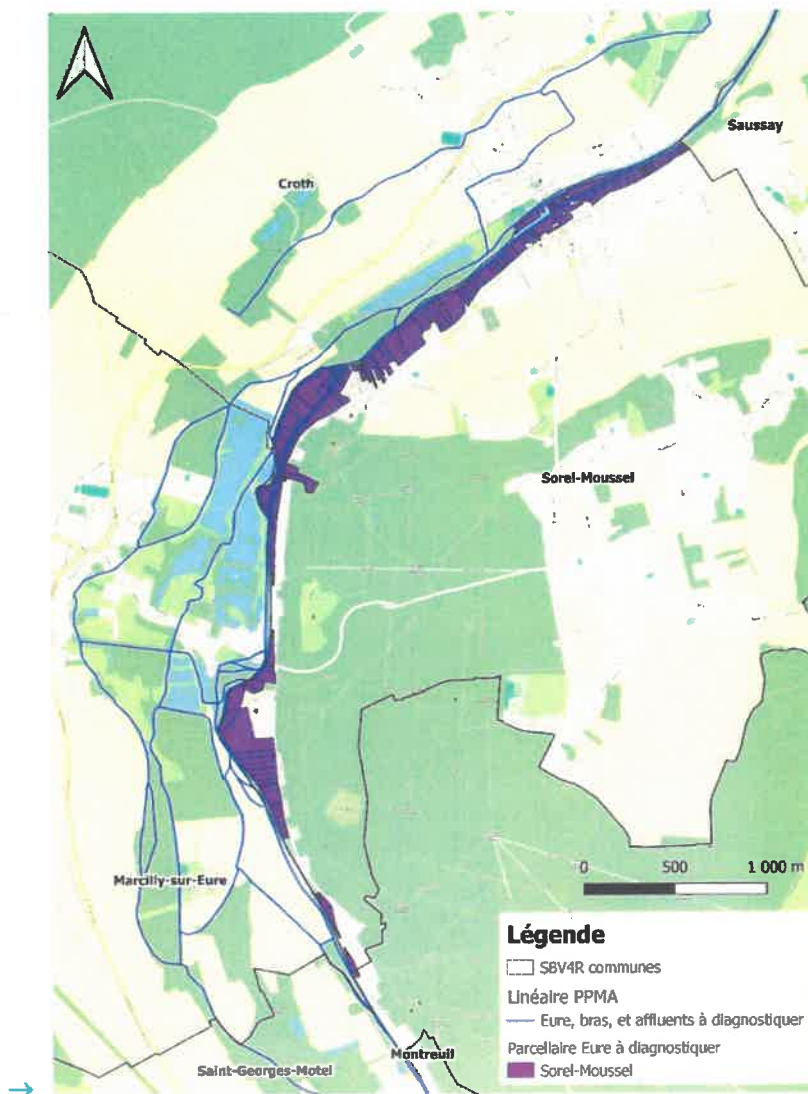

Carte 11 : Carte de localisation des parcelles concernées – commune de Sorel-Moussel

Tableau 21 : Référence cadastrale des parcelles concernées – commune de Sorel-Moussel

parcelle	AB21	AC106	AD32	
AA53	AB6	AC19	AD271	
AA48	AB34	AC105	AD241	AO46
AA11	AB33	AC64	AD272	AO43
AA14	AB11	AC63	AD270	AO50
AA16	AB9	AC62	AD274	AO54
AA31	AB12	AC114	AD273	AO53
AA28	AB8	AC83	AD275	AO70
AA27	AB10	AC85	AE1	AO71
AA26	AB7	AC86	AE2	AO51
AA23	AB20	AC87	AE5	AO41
AA22	AB19	AC89	AE3	AO47
AA20	AB57	AC88	AE229	AO48
AA17	AB13	AD27	AE59	AO49
AA6	AB18	AD1	AE60	AO40
AA7	AB14	AD11	AE58	AO39
AA4	AB15	AD12	AE228	AO31
AA9	AB16	AD2	AE57	AO37
AA61	AB17	AD10	AE56	AO35
AA60	AB77	AD9	AE55	AO36
AA54	AB59	AD8	AE68	AO33
AB132	AB149	AD3	AE69	AO34
AB133	AB63	AD7	AE91	AP24
AB54	AB61	AD4	AE90	AP25
AB35	AB62	AD6	AE74	AP26
AB55	AB60	AD28	AE89	AP37
AB56	AB58	AD29	AE75	AP38
AB25	AC56	AD243	AE82	AP39
AB1	AC115	AD14	AE83	AP27
AB24	AC27	AD15	AE93	AP28
AB2	AC1	AD17	AE92	AP33
AB23	AC24	AD18	AE95	AP40
AB3	AC9	AD23	AE94	AP41
AB22	AC20	AD20	AO42	AP55
AB5	AC10	AD22	AO44	AP54
AB4	AC21	AD35	AO45	AP53

## A.9. Communes de Saussay et d'Anet



Carte 12 : Carte de localisation des parcelles concernées – communes de Saussay et d'Anet

Tableau 22 : Référence cadastrale des parcelles concernées - commune de Saussay

parcelle	A734	A698	
A16	A143	A1030	
A8	A202	A975	
A11	A184	A971	C354
A723	A183	A181	C590
A1041	A1205	A849	C591
A9	A779	A848	C238
A144	A218	A169	C219
A7	A224	A1202	C218
A4	A225	A180	C207
A3	A226	A973	C206
A2	A227	A977	C356
A1171	A228	A1201	C358
A731	A229	A145	C47
A121	A221	A714	C359
A1102	A220	A148	C46
A1044	A219	A715	C352
A120	A222	A832	C371
A809	A223	A890	C375
A808	A217	A891	C378
A735	A214	C417	C410
A836	A213	C220	C443
A736	A212	C12	C444
A835	A211	C236	C49
A738	A210	C217	C62
A131	A209	C237	C63
A124	A203	C56	C60
A136	A205	C68	C64
A1290	A206	C66	C59
A1289	A207	C205	C65
A880	A208	C43	C58
A877	A187	C42	C67
A874	A186	C4	C204
A878	A189	C2	C69
A873	A192	C5	C292
A879	A193	C355	C70

Tableau 23 : Référence cadastrale des parcelles concernées - commune d'Anet

parcelle	B36	B9	B954	C95	
A337	B38	B856	B955	C868	
A1105	B891	B857	B956	C898	
A929	B999	B858	B957	C103	
A982	B928	B692	B958	C943	
A946	B30	B14	B959	C867	
A338	B1133	B693	B960	C96	
A355	B12	B694	B961	C119	
A856	B963	B739	B570	C944	
A336	B37	B740	B669	C115	
A339	B998	B741	B1070	C120	
A350	B916	B930	B1062	C125	
A357	B917	B931	B1067	C104	
A359	B918	B932	B1068	C105	
A360	B789	B933	B1063	C106	
A358	B788	B934	B1064	C107	
A361	B787	B935	B1065	C108	
A363	B786	B936	B1041	C113	
A742	B785	B937	B629	C114	
A373	B784	B938	B630	C102	
A374	B783	B939	B818	C121	
A818	B782	B940	B1069	C122	
A819	B778	B941	B1195	C123	
A377	B1007	B942	B1212	C124	
A890	B809	B943	B1213	C346	
A889	B1221	B944	B47	C330	
A380	B919	B945	B714	C331	
A383	B920	B946	B990	C332	
B26	B921	B964	B991	C333	
B29	B31	B947	B862	C335	C341
B893	B1220	B948	B863	C337	C342
B25	B1006	B949	B670	C339	C343
B1129	B27	B950	B762	C877	C344
B28	B7	B951	C87	C334	C345
B1128	B1031	B952	C88	C329	ZB246
B962	B8	B953	C94	C340	ZB81

## A.10. Communes d'Oulins et La Chaussée d'Ivry

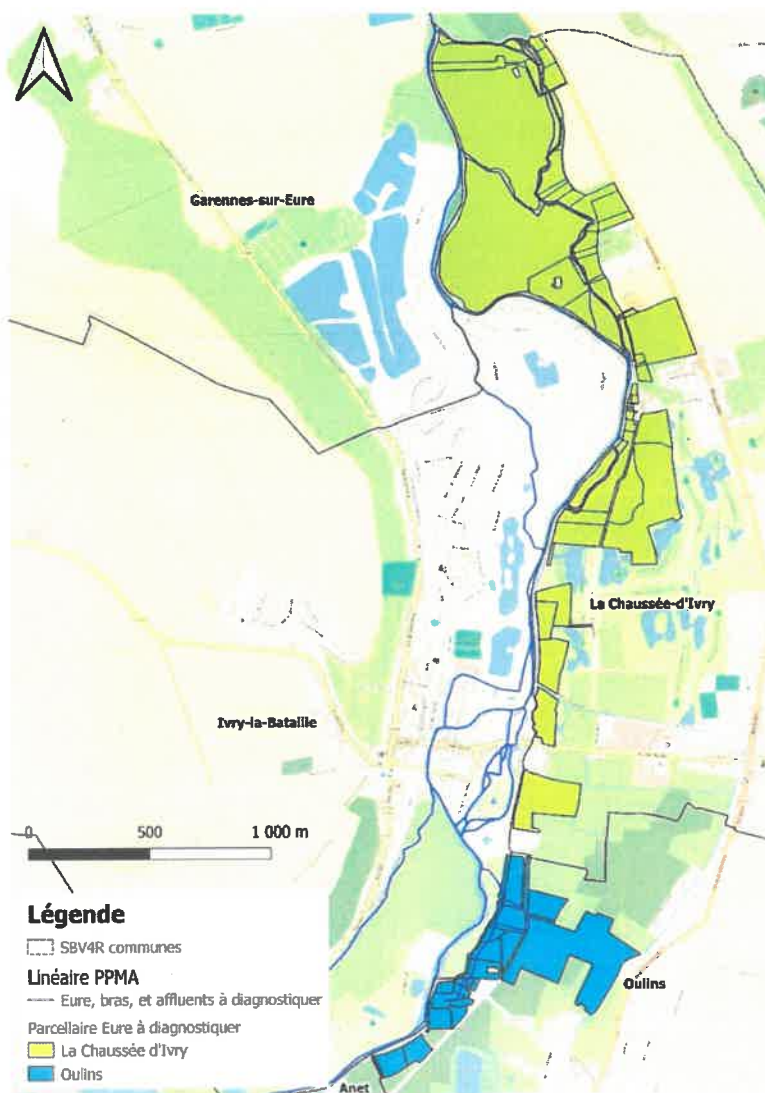

Carte 13 : Carte de localisation des parcelles concernées – communes d'Oulins et La Chaussée d'Ivry

**Tableau 24 : Référence cadastrale des parcelles concernées - commune d'Oulins**

<b>parcelle</b>	A318	A257	
A718	A319	A256	
A604	A316	A275	
A248	A278	A258	
A247	A279	A254	A699
A250	A554	A259	A251
A242	A276	A260	A249
A317	A555	A252	A241

**Tableau 25 : Référence cadastrale des parcelles concernées - commune de La Chaussée d'Ivry**

<b>parcelle</b>	
A714	
A817	
A815	A590
A814	A164
A715	A399
A170	A268
A592	A280
A589	A283
A625	A780
A675	A723
A677	A638
A729	A389
A674	A396
A215	A720
A217	A405
A218	A639
A173	A289
A174	A719
A716	A722
A176	A831
A177	A832
A178	A833
A179	A836
A163	A834
A156	A401
A725	A830
A816	A829
A818	ZA14
A162	ZA9
A166	ZA30
A153	ZA16
A154	ZA25
A152	ZA39
A157	ZA38
A155	ZA17