

# Projet de M. COUVE dans l'Eure-et-Loir

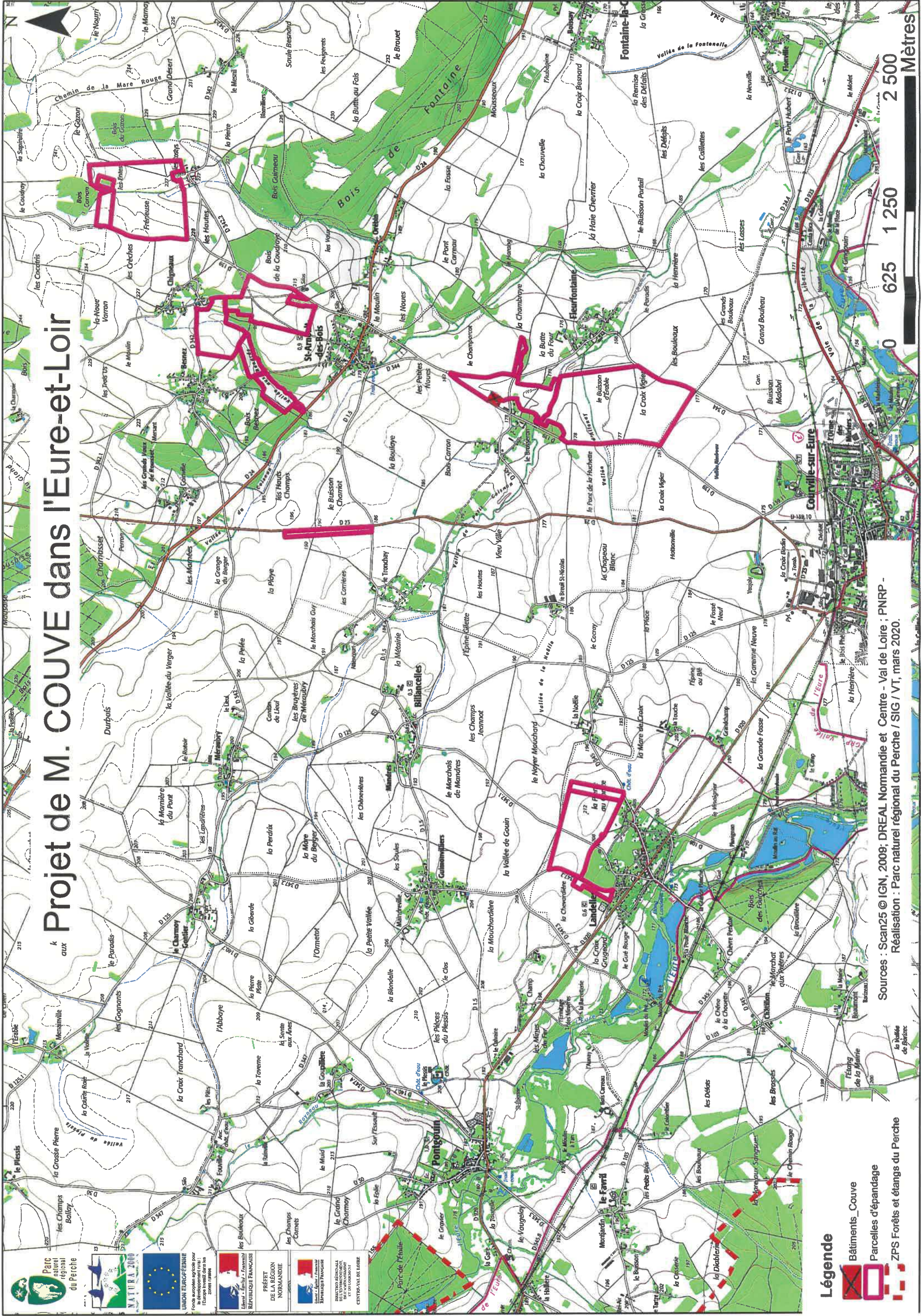







**Légende**  
 Bâtiments\_Couve  
 Parcelles d'épandage  
 ZPS Forêts et étangs du Perche

Sources : Scan25 © IGN, 2009; DREAL Normandie et Centre - Val de Loire ; PNRP -  
 Réalisation : Parc naturel régional du Perche / SIG / VT, mars 2020.

0 625 1 250 2 500 Mètres



# Projet de M. COUVE dans l'Eure-et-Loir

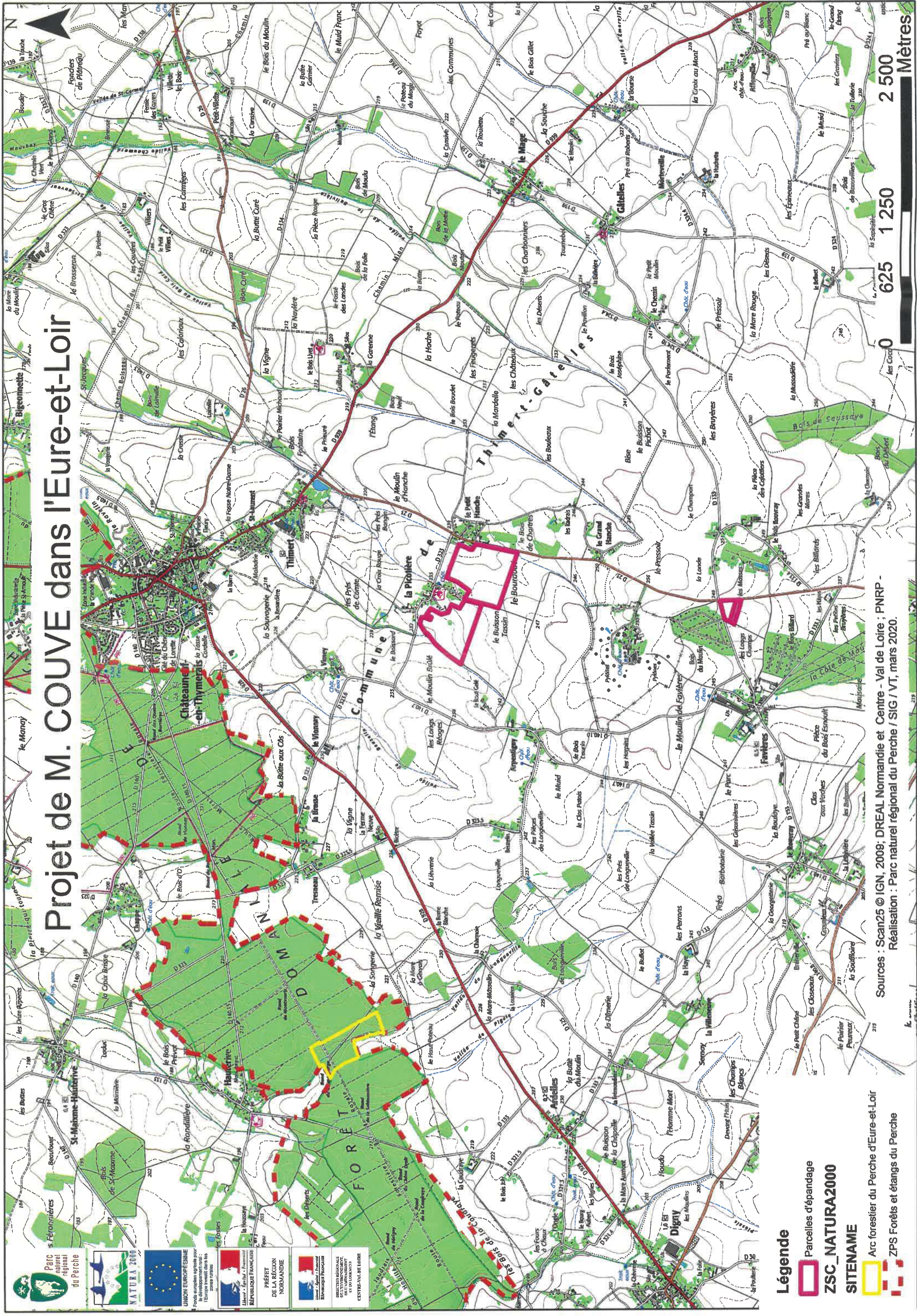

FOND CARTE IGN © 2009, DREAL Normandie et Centre - Val de Loire ; PNRP - Réalisation : Parc naturel régional du Perche / SIG / VT, mars 2020.

## Légende

- Parcelles d'épandage
- ZSC NATURA 2000
- SITENAME
- Arc forestier du Perche d'Eure-et-Loir
- ZPS Forêts et étangs du Perche

Sources : Scans25 © IGN, 2009; DREAL Normandie et Centre - Val de Loire ; PNRP - Réalisation : Parc naturel régional du Perche / SIG / VT, mars 2020.

0 625 1 250 2 500 Mètres





# Localisation du projet de M. COUVE dans l'Eure-et-Loir

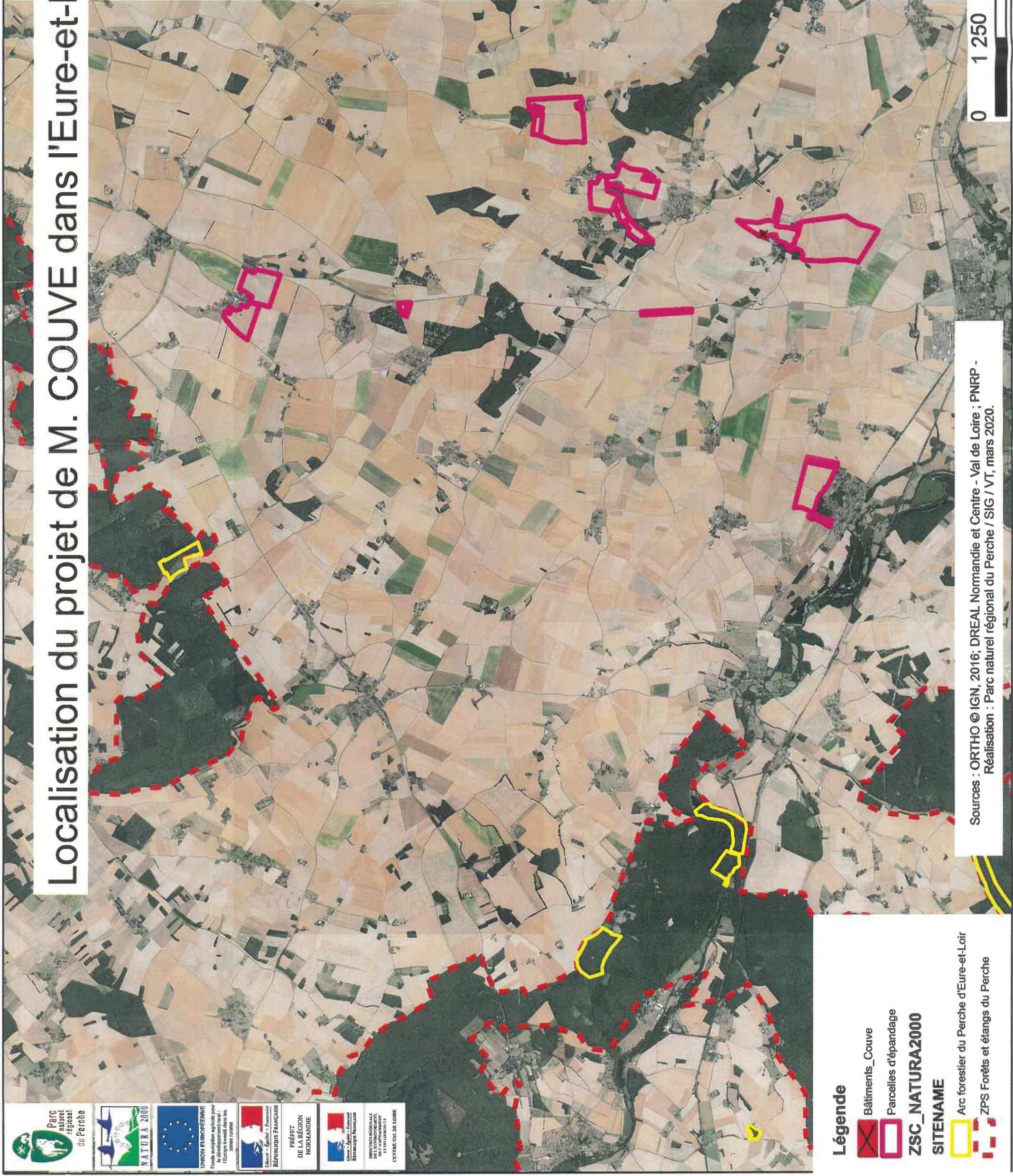



UNION EUROPÉENNE  
Fonds européen agricole pour le développement rural : l'Europe investit dans les zones rurales.

PRÉFET DE LA RÉGION NORMANDIE

MINISTÈRE DÉPARTEMENTAL DE L'ENVIRONNEMENT, DE L'ÉNERGIE ET DE LA CLIMAT  
CENTRE-VAL DE LOIRE

## Légende

-  Bâtiments\_Couve
-  Parcelles d'épandage
- ZSC\_NATURA2000**
- SITENAME**
-  Arc forestier du Perche d'Eure-et-Loir
-  ZPS Forêts et étangs du Perche

Sources : ORTHO © IGN, 2016; DREAL Normandie et Centre - Val de Loire ; PNRP -  
Réalisation : Parc naturel régional du Perche / SIG / VT, mars 2020.





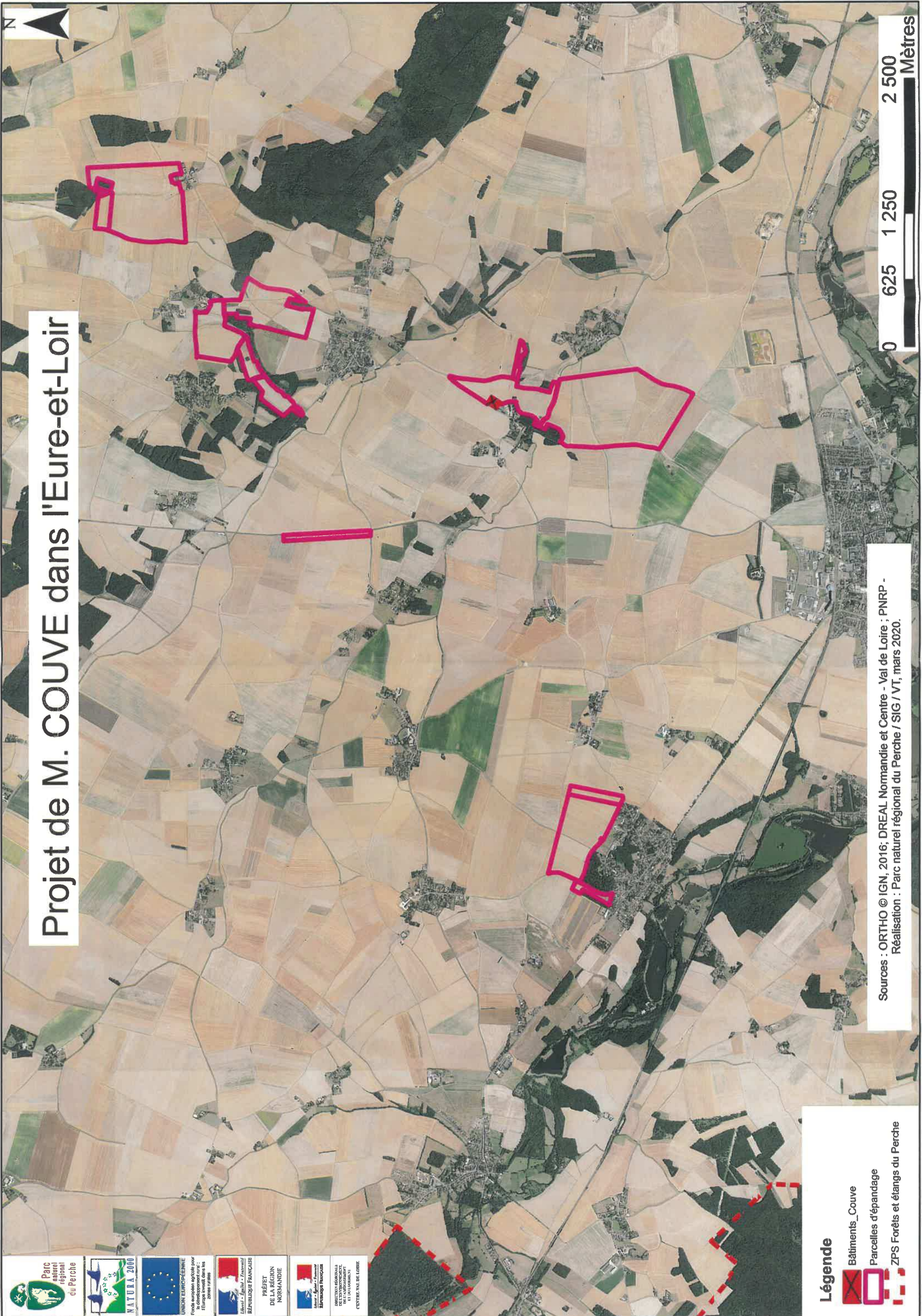

# Projet de M. COUVE dans l'Eure-et-Loir







**Légende**

-  Bâtiments\_Couve
-  Parcelles d'épandage
-  ZPS Forêts et étangs du Perche

Sources : ORTHO © IGN, 2016; DREAL Normandie et Centre - Val de Loire ; PNRP - Réalisation : Parc naturel régional du Perche / SIG / VT, mars 2020.

0 625 1 250 2 500 Mètres



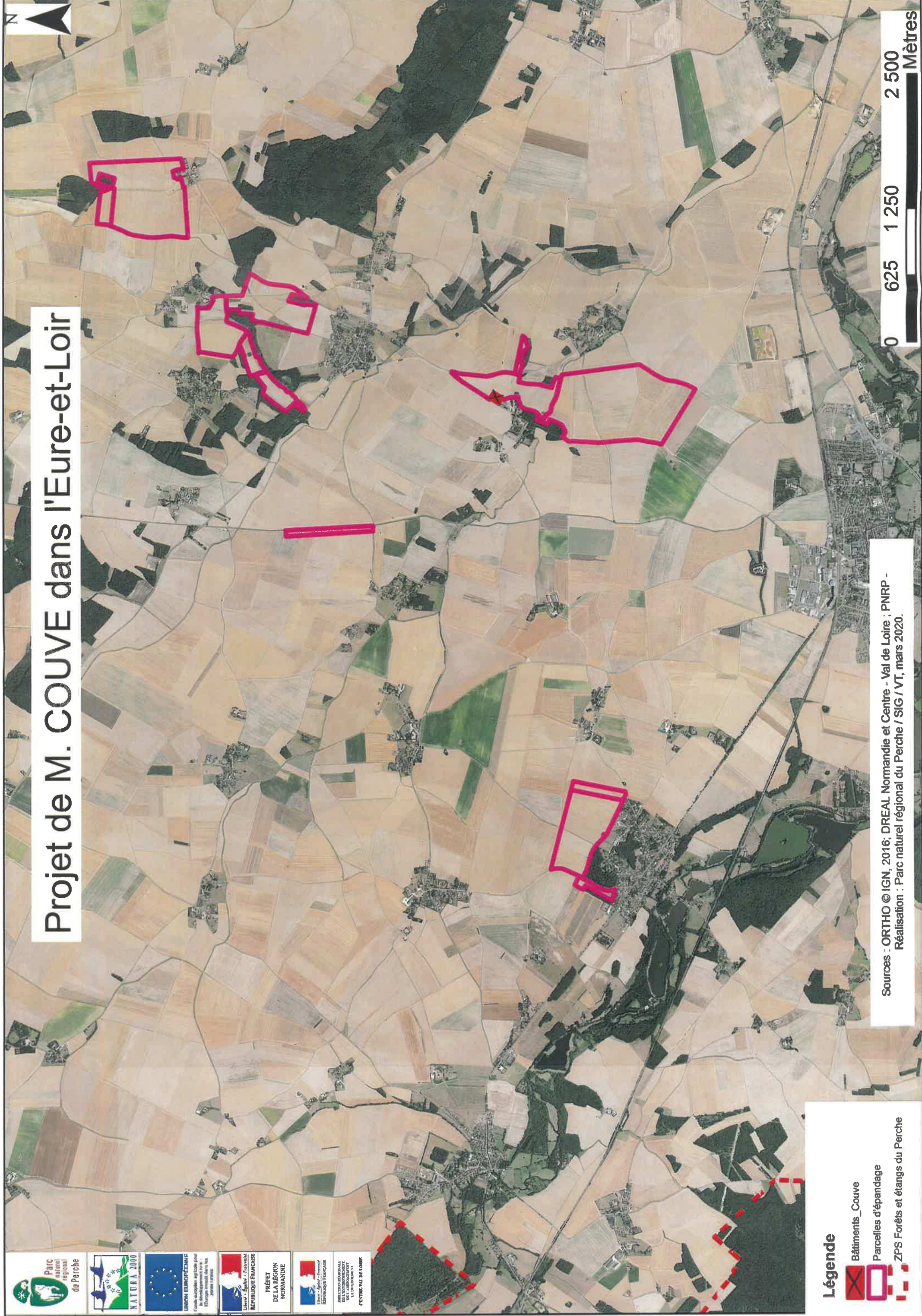

# Projet de M. COUVE dans l'Eure-et-Loir







**Légende**

-  Bâtiments\_Couve
-  Parcelles d'épandage
-  ZPS Forêts et étangs du Perche

Sources : ORTHO © IGN, 2016; DREAL Normandie et Centre - Val de Loire ; PNRP - Réalisation : Parc naturel régional du Perche / SIG / VT, mars 2020.





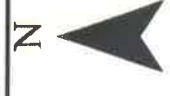

# Projet de M. COUVE dans l'Eure-et-Loir

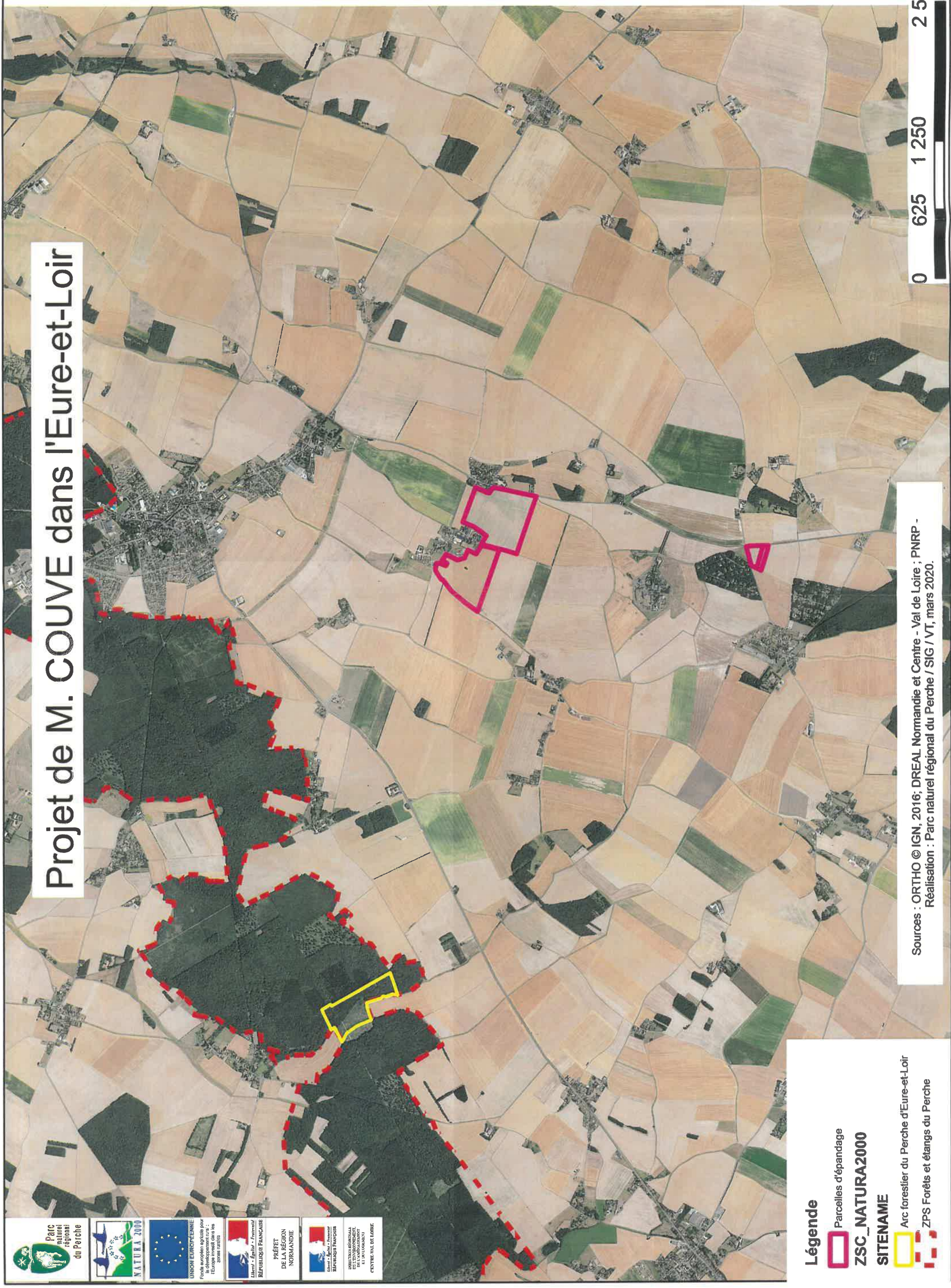







## Légende

-  Parcelles d'épandage
- ZSC\_NATURA2000**
- SITENAME**
-  Arc forestier du Perche d'Eure-et-Loir
-  ZPS Forêts et étangs du Perche

Sources : ORTHO © IGN, 2016; DREAL Normandie et Centre - Val de Loire ; PNRP - Réalisation : Parc naturel régional du Perche / SIG / VT, mars 2020.





## **ANNEXE 28**

Cartes figurant :

- Les Natura 2000
- Le site de production
- Le périmètre d'épandage situé dans l'Orne



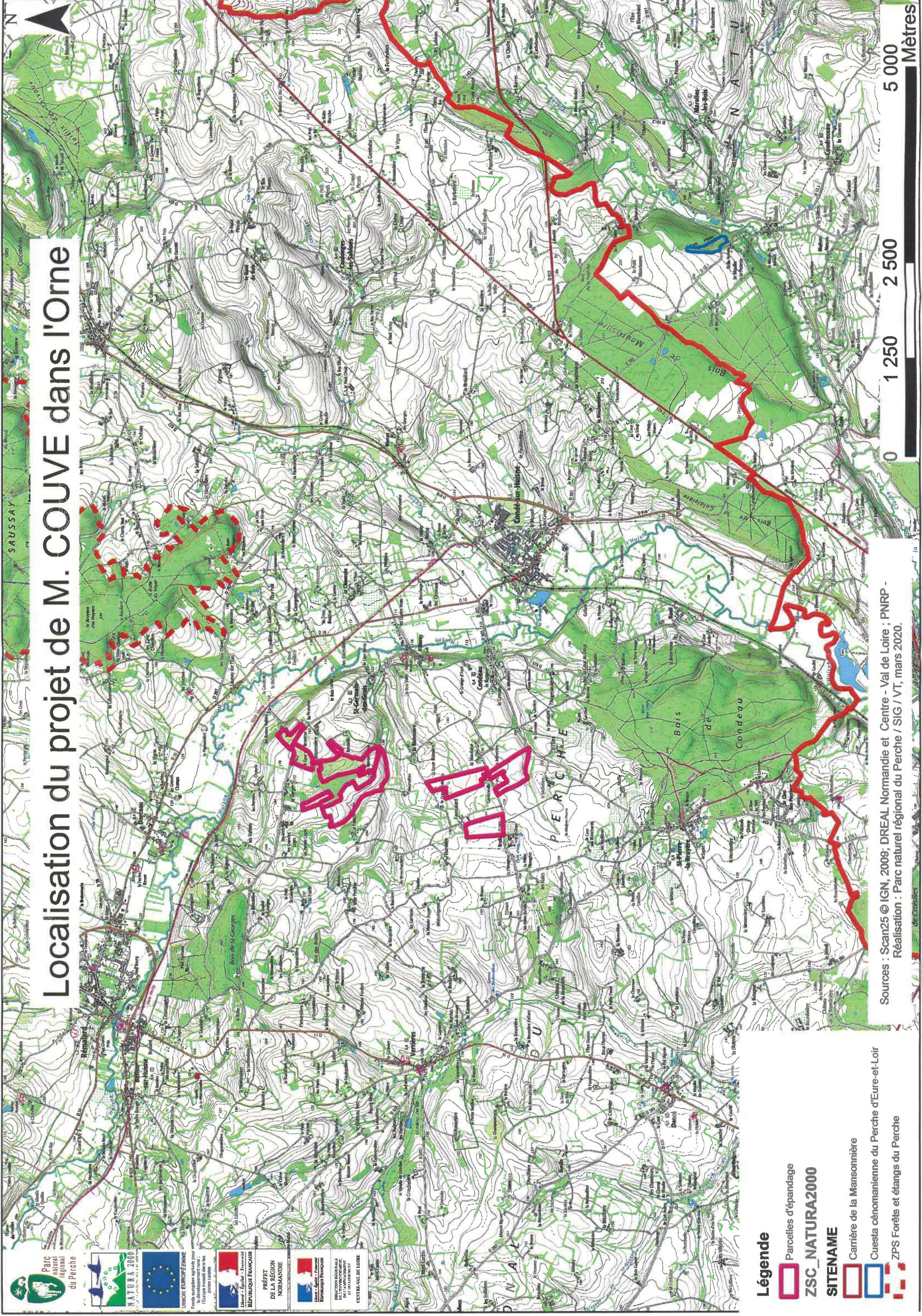

# Localisation du projet de M. COUVE dans l'Orne



## Légende

 Parcelles d'épandage

 ZSC\_NATURA2000

### SITENAME

 Carrière de la Mansonnère

 Cuesta cénonomienne du Perche d'Eure-et-Loir

 ZPS Forêts et étangs du Perche







Sources : Scan25 © IGN, 2009; DREAL Normandie et Centre - Val de Loire ; PNRP - Réalisation : Parc naturel régional du Perche / SIG / VT, mars 2020.

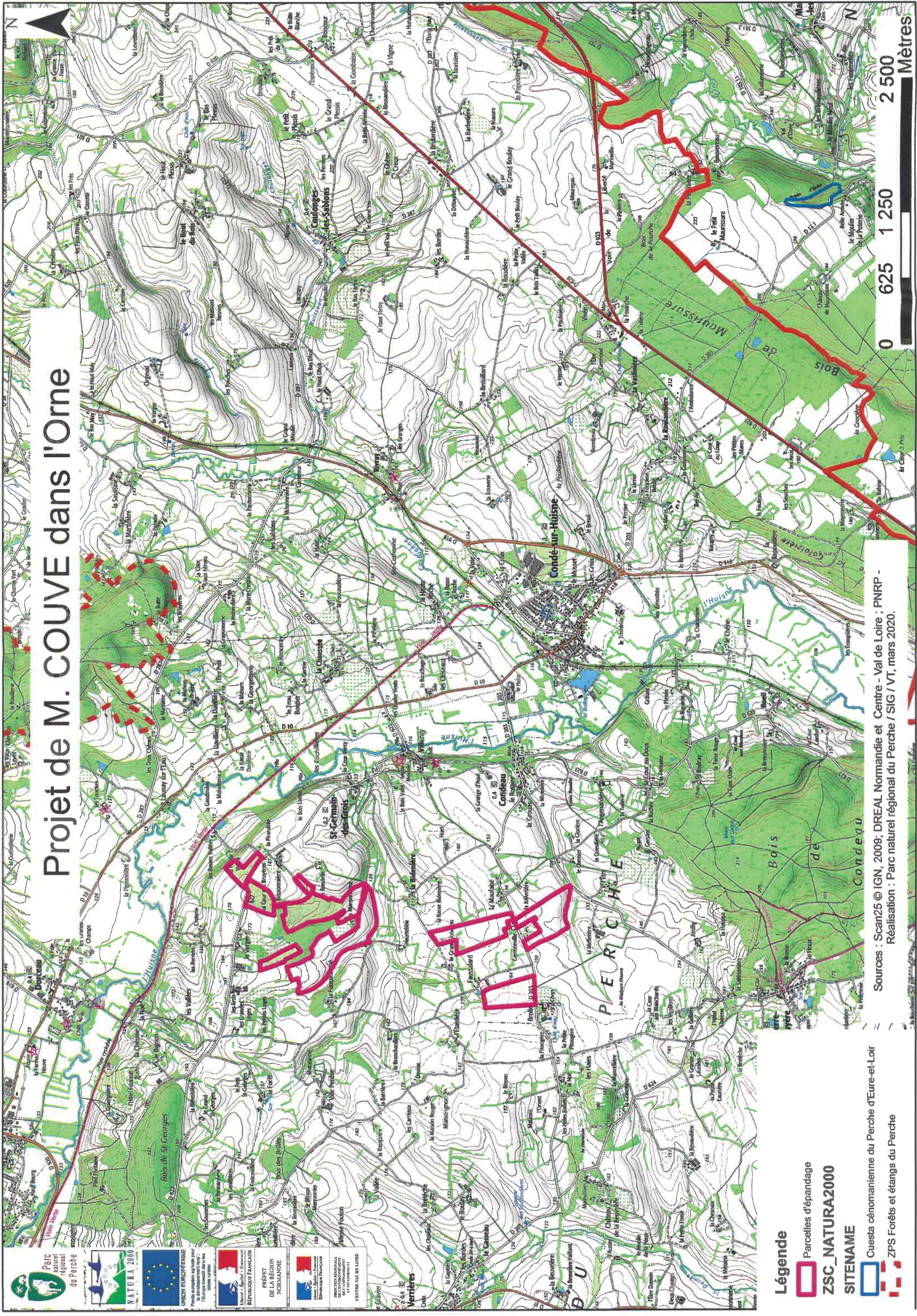



# Projet de M. COUVE dans l'Orne



**Légende**  
 Parcelles d'épandage  
**ZSC\_NATURA2000**  
**SITENAME**  
 Cuesta céno maniennne du Perche d'Eure-et-Loir  
 ZPS Forêts et étangs du Perche

Sources : Scan25 © IGN, 2009; DREAL Normandie et Centre - Val de Loire ; PNRP -  
 Réalisation : Parc naturel régional du Perche / SIG / VT, mars 2020.









# Projet de M. COUVE dans l'Orne



Sources : ORTHO © IGN, 2016; DREAL Normandie et Centre - Val de Loire ; PNRP -  
Réalisation : Parc naturel régional du Perche / SIG / VT, mars 2020.

Parc naturel régional du Perche  
 NATURA 2000  
 UNION EUROPÉENNE  
 Fonds européens agricoles pour le développement rural - LEADER  
 Préfet de la Région NORMANDIE  
 Centre Val de Loire

## Légende

-  Parcelles d'épandage
-  ZSC\_NATURA2000
-  SITENAME
-  Cuesta cévenolienne du Perche d'Eure-et-Loir
-  ZPS Forêts et étangs du Perche