

5.2 Habitats

6. HABITATS

6.1 Habitats déterminants

EUNIS	CORINE biotopes	Habitats d'intérêt communautaire	Source	Surface (%)	Observation
	31.11 <i>Landes humides atlantiques septentrionales</i>		Informateur : CBNBP (VUITTON G.)	5	2004 - 2004
	22.321 <i>Communautés à Eleocharis</i>		Informateur : CBNBP (DUPRE R.), BOUDIER P.	10	2012
	44.912 <i>Bois d'Aulnes marécageux oligotrophes</i>		Informateur : CBNBP (VUITTON G.)	20	2004 - 2004
	44.A1 <i>Bois de Bouleaux à Sphaignes</i>		Informateur : CBNBP (VUITTON G.)	10	2004 - 2004
	44.31 <i>Forêts de Frênes et d'Aulnes des ruisselets et des sources (rivulaires)</i>		Informateur : CBNBP (VUITTON G.)	30	2004 - 2004
	22.313 <i>Gazons des bordures d'étangs acides en eaux peu profondes</i>		Informateur : CBNBP (DUPRE R.), BOUDIER P.	20	2012
	44.91 <i>Bois marécageux d'Aulnes</i>		Informateur : NATURE CENTRE (POIRIER G., ESNAULT D., BOYELDIEU J.), CBNBP (VUITTON G.)	50	1981 - 1981
	22.31 <i>Communautés amphibies pérennes septentrionales</i>		Informateur : NATURE CENTRE (POIRIER G., ESNAULT D., BOYELDIEU J.), CBNBP (VUITTON G.)	5	1981 - 1981
	44.31 <i>Forêts de Frênes et d'Aulnes des ruisselets et des sources (rivulaires)</i>		Informateur : NATURE CENTRE (POIRIER G., ESNAULT D., BOYELDIEU J.), CBNBP (VUITTON G.)	5	1981 - 1981
	37.22 <i>Prairies à Jonc acutiflore</i>		Informateur : NATURE CENTRE (POIRIER G., ESNAULT D., BOYELDIEU J.), CBNBP (VUITTON G.)	10	1983
	31.11 <i>Landes humides atlantiques septentrionales</i>		Informateur : NATURE CENTRE (POIRIER G., ESNAULT D., BOYELDIEU J.), CBNBP (VUITTON G.)	5	1983
	22.313 <i>Gazons des bordures d'étangs acides en eaux peu profondes</i>		Informateur : NATURE CENTRE (POIRIER G., ESNAULT D., BOYELDIEU J.), CBNBP (VUITTON G.)	5	1983
	41.2 <i>Chênaies-charmaies</i>		Informateur : CBNBP (VUITTON G.)		2002

EUNIS	CORINE biotopes	Habitats d'intérêt communautaire	Source	Surface (%)	Observation
	41.2 <i>Chênaies-charmaies</i>		Informateur : CBNBP (VUITTON G.)	90	1985 - 2011
	24.43 <i>Végétation des rivières mésotrophes</i>		Informateur : CBNBP (BESLIN O.)	2	2014
	22.313 <i>Gazons des bordures d'étangs acides en eaux peu profondes</i>		Informateur : CBNBP (VUITTON G.)	15	1986
	22.43 <i>Végétations enracinées flottantes</i>		Informateur : CBNBP (VUITTON G.)	10	1986
	37.21 <i>Prairies humides atlantiques et subatlantiques</i>		Informateur : CBNBP (VUITTON G.)	35	1986
	53.14 <i>Roselières basses</i>		Informateur : CBNBP (VUITTON G.)	15	1986
	44.31 <i>Forêts de Frênes et d'Aulnes des ruisselets et des sources (rivulaires)</i>		Informateur : CBNBP (DUPRE R.)	6	2008 - 2008
	22.43 <i>Végétations enracinées flottantes</i>		Informateur : CBNBP (DUPRE R.)	1	2008 - 2008
	24.12 <i>Zone à Truites</i>		Informateur : CBNBP (DUPRE R.)	1	2008 - 2008
	41.2 <i>Chênaies-charmaies</i>		Informateur : CBNBP (DUPRE R.)	10	2008 - 2008
	31.11 <i>Landes humides atlantiques septentrionales</i>		Informateur : CBNBP (DUPRE R.)	1	2008 - 2008
	37.3 <i>Prairies humides oligotrophes</i>		Informateur : CBNBP (DUPRE R.)	1	2008 - 2008
	44.91 <i>Bois marécageux d'Aulnes</i>		Informateur : CBNBP (DUPRE R.)	1	2008 - 2008
	22.313 <i>Gazons des bordures d'étangs acides en eaux peu profondes</i>		Informateur : CBNBP (DUPRE R.)	1	2008 - 2008
	44.A1 <i>Bois de Bouleaux à Sphaignes</i>		Informateur : CBNBP (DUPRE R.)	1	2008 - 2008
	37.7 <i>Lisières humides à grandes herbes</i>		Informateur : CBNBP (BESLIN O.)	1	2014
	41.1 <i>Hêtraies</i>		Informateur : CBNBP (BESLIN O.)	52	1994 - 2014
	41.24 <i>Chênaies-charmaies à Stellaire sub-atlantiques</i>		Informateur : CBNBP (BESLIN O.)	2	2013
	44.33 <i>Bois de Frênes et d'Aulnes des rivières à eaux lentes</i>		Informateur : CBNBP (BESLIN O.)	5	2014

EUNIS	CORINE biotopes	Habitats d'intérêt communautaire	Source	Surface (%)	Observation
	31.11 <i>Landes humides atlantiques septentrionales</i>		Informateur : NATURE CENTRE (BERGEONNEAU C., ESNAULT D.), CBNBP (VUITTON G.)	5	1981 - 2003
	44.31 <i>Forêts de Frênes et d'Aulnes des ruisselets et des sources (rivulaires)</i>		Informateur : NATURE CENTRE (BERGEONNEAU C., ESNAULT D.), CBNBP (VUITTON G.)	10	1981 - 2003
	44.A1 <i>Bois de Bouleaux à Sphaignes</i>		Informateur : NATURE CENTRE (BERGEONNEAU C., ESNAULT D.), CBNBP (VUITTON G.)	25	1981 - 2003
	22.313 <i>Gazons des bordures d'étangs acides en eaux peu profondes</i>		Informateur : CBNBP (DUPRE R.), BOUDIER P.	5	2003 - 2012
	44.31 <i>Forêts de Frênes et d'Aulnes des ruisselets et des sources (rivulaires)</i>			40	2003 - 2003
	22.321 <i>Communautés à Eleocharis</i>		Informateur : CBNBP (DUPRE R.), BOUDIER P.		2012 - 2012
	41.132 <i>Hêtraies à Jacinthe des bois</i>			90	
	24.1 <i>Lits des rivières</i>			1	1994 - 2014

6.2 Habitats autres

EUNIS	CORINE biotopes	Habitats d'intérêt communautaire	Source	Surface (%)	Observation
	41.2 <i>Chênaies-charmaies</i>		Informateur : CBNBP (VUITTON G.)	20	2004 - 2004
	41.12 <i>Hêtraies atlantiques acidiphiles</i>		Informateur : CBNBP (VUITTON G.)	10	2004 - 2004
	37.1 <i>Communautés à Reine des prés et communautés associées</i>		Informateur : CBNBP (VUITTON G.)	5	2004 - 2004
	22.1 <i>Eaux douces</i>		Informateur : CBNBP (VUITTON G.)	25	1986
	41.1 <i>Hêtraies</i>		Informateur : CBNBP (DUPRE R.)	15	2008 - 2008
	53.14 <i>Roselières basses</i>		Informateur : CBNBP (DUPRE R.)	1	2008 - 2008
	41.5 <i>Chênaies acidiphiles</i>		Informateur : CBNBP (DUPRE R.)	35	2008 - 2008
	83.3112 <i>Plantations de Pins européens</i>		Informateur : CBNBP (DUPRE R.)	25	2008 - 2008

EUNIS	CORINE biotopes	Habitats d'intérêt communautaire	Source	Surface (%)	Observation
	44.921 <i>Saussaies marécageuses à Saule cendré</i>		Informateur : CBNBP (DUPRE R.)	1	2008 - 2008
	38.2 <i>Prairies de fauche de basse altitude</i>		Informateur : CBNBP (BESLIN O.)	1	2014
	41.2 <i>Chênaies-charmaies</i>		Informateur : CBNBP (BESLIN O.)	8	2014
	41.B12 <i>Bois de Bouleaux secs acidiphiles médio-européens</i>		Informateur : CBNBP (BESLIN O.)	3	2014
	44.921 <i>Saussaies marécageuses à Saule cendré</i>		Informateur : CBNBP (BESLIN O.)	9	2014
	53.16 <i>Végétation à Phalaris arundinacea</i>		Informateur : CBNBP (BESLIN O.)	1	2014
	53.2142 <i>Cariçales à Carex vesicaria</i>		Informateur : CBNBP (BESLIN O.)	1	2014
	83.324 <i>Plantations de Robiniers</i>		Informateur : CBNBP (BESLIN O.)	3	2014
	87.2 <i>Zones rudérales</i>		Informateur : CBNBP (BESLIN O.)	1	2014
	22.1 <i>Eaux douces</i>		Informateur : NATURE CENTRE (BERGEONNEAU C., ESNault D.), CBNBP (VUITTON G.)	20	1981 - 2003
	41.12 <i>Hêtraies atlantiques acidiphiles</i>		Informateur : NATURE CENTRE (BERGEONNEAU C., ESNault D.), CBNBP (VUITTON G.)	10	1981 - 2003
	41.2 <i>Chênaies-charmaies</i>		Informateur : NATURE CENTRE (BERGEONNEAU C., ESNault D.), CBNBP (VUITTON G.)	15	1981 - 2003
	83.3112 <i>Plantations de Pins européens</i>		Informateur : NATURE CENTRE (BERGEONNEAU C., ESNault D.), CBNBP (VUITTON G.)	15	1981 - 2003
	44.921 <i>Saussaies marécageuses à Saule cendré</i>			10	
	22.1 <i>Eaux douces</i>			20	2003 - 2003
	44.91 <i>Bois marécageux d'Aulnes</i>			5	2003 - 2003
G1.622 <i>Hêtraies acidiphiles subatlantiques</i>	41.122 <i>Hêtraies acidiphiles sub-atlantiques</i>		Informateur : CBNBP (BERROD L.)	20	2016 - 2016
	31.831 <i>Ronciers</i>			10	

EUNIS	CORINE biotopes	Habitats d'intérêt communautaire	Source	Surface (%)	Observation
	22.1 <i>Eaux douces</i>			8	1994 - 2014
	31.8411 <i>Landes à Genêts des plaines et des collines</i>		Informateur : CBNBP (BESLIN O.)	1	2014
	37.2 <i>Prairies humides eutrophes</i>		Informateur : CBNBP (BESLIN O.)	1	2014
	24.12 <i>Zone à Truites</i>		Informateur : CBNBP (VUITTON G.)	10	1985 - 2011
	22.1 <i>Eaux douces</i>		Informateur : NATURE CENTRE (POIRIER G., ESNAULT D., BOYELDIEU J.), CBNBP (VUITTON G.)	15	1983
	41.122 <i>Hêtraies acidiphiles sub-atlantiques</i>		Informateur : NATURE CENTRE (POIRIER G., ESNAULT D., BOYELDIEU J.), CBNBP (VUITTON G.)	25	1983
	44.921 <i>Saussaies marécageuses à Saule cendré</i>		Informateur : NATURE CENTRE (POIRIER G., ESNAULT D., BOYELDIEU J.), CBNBP (VUITTON G.)	30	1983
	83.3111 <i>Plantations de Sapins, d'Épicéas et de Mélèzes européens</i>		Informateur : NATURE CENTRE (POIRIER G., ESNAULT D., BOYELDIEU J.), CBNBP (VUITTON G.)	10	1983
	22.1 <i>Eaux douces</i>		Informateur : NATURE CENTRE (POIRIER G., ESNAULT D., BOYELDIEU J.), CBNBP (VUITTON G.)	25	1981 - 1981
	41.2 <i>Chênaies-charmaies</i>		Informateur : NATURE CENTRE (POIRIER G., ESNAULT D., BOYELDIEU J.), CBNBP (VUITTON G.)	10	1981 - 1981
	41.12 <i>Hêtraies atlantiques acidiphiles</i>		Informateur : NATURE CENTRE (POIRIER G., ESNAULT D., BOYELDIEU J.), CBNBP (VUITTON G.)	5	1981 - 1981
	22.1 <i>Eaux douces</i>		Informateur : CBNBP (DUPRE R.), BOUDIER P.	60	2012
	22.4 <i>Végétations aquatiques</i>		Informateur : CBNBP (DUPRE R.), BOUDIER P.	5	2012
	53 <i>Végétation de ceinture des bords des eaux</i>		Informateur : CBNBP (DUPRE R.), BOUDIER P.	5	2012

6.3 Habitats périphériques

EUNIS	CORINE biotopes	Habitats d'intérêt communautaire	Source	Surface (%)	Observation
	38.2 <i>Prairies de fauche de basse altitude</i>		Informateur : NATURE CENTRE (BERGEONNEAU C., ESNAULT D.), CBNBP (VUITTON G.)		1981 - 2003
	41.1 <i>Hêtraies</i>		Informateur : NATURE CENTRE (POIRIER G., ESNAULT D., BOYELDIEU J.), CBNBP (VUITTON G.)		1981 - 1981
	82.11 <i>Grandes cultures</i>				2003 - 2003
	41.12 <i>Hêtraies atlantiques acidiphiles</i>				2003 - 2003
	41.12 <i>Hêtraies atlantiques acidiphiles</i>		Informateur : NATURE CENTRE (POIRIER G., ESNAULT D., BOYELDIEU J.), CBNBP (VUITTON G.)		1983
	41.1 <i>Hêtraies</i>		Informateur : CBNBP (VUITTON G.)		2004 - 2004
	41.13 <i>Hêtraies neutrophiles</i>				
	82.11 <i>Grandes cultures</i>		Informateur : NATURE CENTRE (POIRIER G., ESNAULT D., BOYELDIEU J.), CBNBP (VUITTON G.)		1981 - 1981
	41.1 <i>Hêtraies</i>		Informateur : NATURE CENTRE (BERGEONNEAU C., ESNAULT D.), CBNBP (VUITTON G.)		1981 - 2003
	41.12 <i>Hêtraies atlantiques acidiphiles</i>		Informateur : CBNBP (VUITTON G.)		1986
	86.2 <i>Villages</i>		Informateur : NATURE CENTRE (POIRIER G., ESNAULT D., BOYELDIEU J.), CBNBP (VUITTON G.)		1981 - 1981

6.4 Commentaire sur les habitats

Les boisements sont en partie constitués de végétations de l'*Endymio non scriptae - Carpinetum betuli* où l'on retrouve des espèces vernaies patrimoniales comme *Isopyrum thalictroides*.

7. ESPECES

7.1 Espèces déterminantes

Groupe	Code Espèce (CD_NOM)	Nom scientifique de l'espèce	Nom vernaculaire de l'espèce	Statut(s) biologique(s)	Sources	Degré d'abondance	Effectif inférieur estimé	Effectif supérieur estimé	Année/ Période d'observation
Phanérogames	81541	<i>Allium ursinum</i> L., 1753	<i>Ail des ours, Ail à larges feuilles</i>	Reproduction certaine ou probable	Informateur : Eure-et-Loir Nature (PERCHET F.)				1997 - 1997
	82335	<i>Anagallis minima</i> (L.) E.H.L.Krause, 1901	<i>Centenille naine</i>	Reproduction certaine ou probable	Informateur : CBNBP (DUPRE R.)				2002 - 2005
	85486	<i>Baldellia ranunculoides</i> (L.) Parl., 1854	<i>Flûteau fausse-renoncule, Baldellie fausse Renoncule</i>	Reproduction certaine ou probable	Informateur : BOUDIER P.				1983 - 2008
	87892	<i>Cardamine amara</i> L., 1753	<i>Cardamine amère</i>	Reproduction certaine ou probable	Informateur : BOUDIER P., DELAHAYE P.				1980 - 2006
	87905	<i>Cardamine bulbifera</i> (L.) Crantz, 1769	<i>Cardamine à bulbillles, Dentaire à bulbillles, Dentaire bulbifère</i>	Reproduction certaine ou probable	Informateur : ONF	Faible	10	100	2001 - 2007
	88449	<i>Carex curta</i> Gooden., 1794	<i>Laïche tronquée</i>	Reproduction certaine ou probable	Informateur : BOUDIER P., DELAHAYE P.	Faible	1000	10000	1984 - 2005
	88578	<i>Carex hostiana</i> DC., 1813	<i>Laïche blonde</i>	Reproduction certaine ou probable	Informateur : CBNBP (CORDIER J., DUPRE R.)				2007 - 2007
	88608	<i>Carex laevigata</i> Sm., 1800	<i>Laïche lisse</i>	Reproduction certaine ou probable	Informateur : DELAHAYE P.				1983 - 1996
	88720	<i>Carex nigra</i> (L.) Reichard, 1778	<i>Laïche vulgaire, Laïche noire</i>	Reproduction certaine ou probable	Informateur : DELAHAYE P.				1980 - 1980

Groupe	Code Espèce (CD_NOM)	Nom scientifique de l'espèce	Nomm vernaculaire de l'espèce	Statut(s) biologique(s)	Sources	Degré d'abondance	Effectif inférieur estimé	Effectif supérieur estimé	Année/ Période d'observation
	88766	<i>Carex pendula</i> Huds., 1762	Laiche à épis pendants, Laiche pendante	Reproduction certaine ou probable	Informateur : BARDAT J., BOUDIER P., DELAHAYE P.				1991 - 1991
	88802	<i>Carex pulicaris</i> L., 1753	Laiche puce, Carex pucier	Reproduction certaine ou probable	Informateur : DELAHAYE P.				1983 - 2002
	88840	<i>Carex rostrata</i> Stokes, 1787	Laiche à bec, Laiche en ampoules	Reproduction certaine ou probable	Informateur : BOUDIER P., DELAHAYE P.				1995 - 2008
	88893	<i>Carex strigosa</i> Huds., 1778	Laiche à épis grêles, Laiche maigre	Reproduction certaine ou probable	Informateur : CBNBP (DUPRE R.)				2006 - 2007
	89264	<i>Carum verticillatum</i> (L.) W.D.J.Koch, 1824	Carum verticillé	Reproduction certaine ou probable	Informateur : DELAHAYE P.				1980 - 2002
	90222	<i>Ceratophyllum submersum</i> L., 1763	Cornille submergé, Cératophylle submergé, Cératophylle inerne	Reproduction certaine ou probable	Informateur : CBNBP (DUPRE R.)				2000 - 2000
	91120	<i>Chrysosplenium oppositifolium</i> L., 1753	Dorine à feuilles opposées, Hépatique des marais	Reproduction certaine ou probable	Informateur : BOUDIER P.	Faible			1995 - 1995
	91132	<i>Cicendia filiformis</i> (L.) Delarbre, 1800	Cicendie filiforme	Reproduction certaine ou probable	Informateur : BOUDIER P.	Faible	100	1000	1995 - 2007
	91322	<i>Cirsium dissectum</i> (L.) Hill, 1768	Cirse des prairies, Cirse Anglais, Cirse d'Angleterre	Reproduction certaine ou probable	Informateur : DELAHAYE P.				1988 - 2008
	94435	<i>Daphne mezereum</i> L., 1753	Bois-joli, Daphné bois-gentil, Bois-gentil	Reproduction certaine ou probable	Informateur : BOUDIER P., DELAHAYE P., PERERA S.	Faible	10	100	1996 - 2007
	95442	<i>Drosera rotundifolia</i> L., 1753	Rosolis à feuilles rondes	Reproduction certaine ou probable	Informateur : BOUDIER P., DELAHAYE P., PERERA S.	Faible			1996 - 1996

Groupe	Code Espèce (CD_NOM)	Nom scientifique de l'espèce	Nom vernaculaire de l'espèce	Statut(s) biologique(s)	Sources	Degré d'abondance	Effectif inférieur estimé	Effectif supérieur estimé	Année/ Période d'observation
	95858	<i>Elatine hexandra</i> (Lapierre) DC., 1808	Élatine à six étamines	Reproduction certaine ou probable	Informateur : CBNBP (DUPRE R.)				2001 - 2003
	95919	<i>Eleocharis ovata</i> (Roth) Roem. & Schult., 1817	Scirpe à inflorescence ovoïde	Reproduction certaine ou probable	Informateur : BOUDIER P., DELAHAYE P., BOTTE F.				1996 - 2003
	95948	<i>Eleogiton fluitans</i> (L.) Link, 1827	Scirpe flottant	Reproduction certaine ou probable	Informateur : BOUDIER P., DELAHAYE P., BOTTE F.				1996 - 2008
	96226	<i>Epilobium palustre</i> L., 1753	Épilobe des marais	Reproduction certaine ou probable	Informateur : DELAHAYE P.				1983 - 1997
	96695	<i>Erica tetralix</i> L., 1753	Bruyère à quatre angles, Bruyère quaternée	Reproduction certaine ou probable	Informateur : DELAHAYE P.				1980 - 2008
	96856	<i>Eriophorum polystachion</i> L., 1753	Linaigrette à feuilles étroites	Reproduction certaine ou probable	Informateur : DELAHAYE P.	Faible	100	1000	1983 - 2007
	97904	<i>Exaculum pusillum</i> (Lam.) Caruel, 1886	Cicendie naine, Exacule nain, Cicendie fluette	Reproduction certaine ou probable	Informateur : CBNBP (DUPRE R.)				2006 - 2006
	99529	<i>Galium saxatile</i> L., 1753	Gaillet du Harz, Gaillet des rochers	Reproduction certaine ou probable	Informateur : DELAHAYE P.				1988 - 2002
	99922	<i>Gentiana pneumonanthe</i> L., 1753	Gentiane des marais, Gentiane pulmonaire des marais, Gentiane pneumonanthe	Reproduction certaine ou probable	Informateur : REBIFFE J.	Faible	10	100	1977 - 2008
	100215	<i>Geum rivale</i> L., 1753	Benoîte des ruisseaux	Reproduction certaine ou probable	Informateur : STRATMANS E.	Faible	10000		2001 - 2002
	100480	<i>Gnaphalium luteoalbum</i> L., 1753	Gnaphale jaunâtre, Cotonière blanc-jaunâtre	Reproduction certaine ou probable	Informateur : CBNBP (DUPRE R.)				2002 - 2002

Groupe	Code Espèce (CD_NOM)	Nom scientifique de l'espèce	Nomm vernaculaire de l'espèce	Statut(s) biologique(s)	Sources	Degré d'abondance	Effectif inférieur estimé	Effectif supérieur estimé	Année/ Période d'observation
	101220	<i>Helosciadium inundatum</i> (L.) W.D.J.Koch, 1824	Ache inondée, Célééri inondé	Reproduction certaine ou probable	Informateur : BOUDIER P.				1983 - 1996
	103027	<i>Hottonia palustris</i> L., 1753	Hottonie des marais, Millefeuille aquatique	Reproduction certaine ou probable	Informateur : Eure-et-Loir Nature (PERCHET F.)	Faible			1996 - 1996
	103272	<i>Hypericum elodes</i> L., 1759	Millepertuis des marais	Reproduction certaine ou probable	Informateur : DELAHAYE P.				1980 - 2006
	104349	<i>Juncus tenagela</i> Ehrh. ex L.f., 1782	Jonc des vasières, Jonc des marécages, Jonc des marais	Reproduction certaine ou probable	Informateur : CBNBP (CORDIER J., DUPRE R.)				2000 - 2002
	105400	<i>Leersia oryzoides</i> (L.) Sw., 1788	Léersie faux Riz	Reproduction certaine ou probable	Informateur : MOREAU J., MOREAU G.				1993 - 1993
	106419	<i>Littorella uniflora</i> (L.) Asch., 1864	Littorelle à une fleur, Littorelle des étangs	Reproduction certaine ou probable	Informateur : BOUDIER P.	Moyen	10000		1983 - 2008
	106607	<i>Luronium natans</i> (L.) Raf., 1840	Flûteau nageant, Alisma nageant	Reproduction certaine ou probable	Informateur : BOUDIER P., DELAHAYE P.	Moyen	1000	10000	1984 - 2006
	106863	<i>Luzula sylvatica</i> (Huds.) Gaudin, 1811	Luzule des bois, Grande luzule, Troscart à fleurs lâches	Reproduction certaine ou probable	Informateur : CBNBP (VAHRAMEEV P.)				2008 - 2008
	107072	<i>Lysimachia nemorum</i> L., 1753	Lysimaque des bois, Mouron jaune	Reproduction certaine ou probable	Informateur : DELAHAYE P.				1983 - 2008
	108345	<i>Menyanthes trifoliata</i> L., 1753	Tréfle d'eau, Ményanthe	Reproduction certaine ou probable	Informateur : DELAHAYE P.	Faible			1983 - 1996
	108139	<i>Myriophyllum alterniflorum</i> DC., 1815	Myriophylle à feuilles alternes	Reproduction certaine ou probable	Informateur : CBNBP (DUPRE R.)				2005 - 2005

Groupe	Code Espèce (CD_NOM)	Nom scientifique de l'espèce	Nomm vernaculaire de l'espèce	Statut(s) biologique(s)	Sources	Degré d'abondance	Effectif inférieur estimé	Effectif supérieur estimé	Année/ Période d'observation
	109366	<i>Nardus stricta</i> L., 1753	<i>Nard raide, Poil-de-bouc</i>	Reproduction certaine ou probable	Informateur : CBNBP (DUPRE R.)				2001 - 2001
	109769	<i>Nymphoides peltata</i> (S.G.Gmel.) Kuntze, 1891	<i>Limnanthème faux-nénuphar, Faux nénuphar, Petit nénuphar pelté</i>	Reproduction certaine ou probable	Informateur : BOMBONEL J.-P.	Faible			1997 - 1997
	109890	<i>Oenanthe peucedanifolia</i> Pollich, 1776	<i>Oenanthe à feuilles de peucedan</i>	Reproduction certaine ou probable	Informateur : BOUDIER P., DELAHAYE P.				1980 - 2000
	111859	<i>Oxalis acetosella</i> L., 1753	<i>Pain de coucou, Oxalis petite oseille, Surelle, Alleluia</i>	Reproduction certaine ou probable	Informateur : BOUDIER P., DELAHAYE P.				1980 - 2008
	112421	<i>Paris quadrifolia</i> L., 1753	<i>Parisette à quatre feuilles, Étrangle loup</i>	Reproduction certaine ou probable	Informateur : BARDAT J., BOUDIER P., DELAHAYE P.	Faible	10	100	1991 - 2002
	112601	<i>Pedicularis sylvatica</i> L., 1753	<i>Pédiculaire des forêts, Pédiculaire des bois, Herbe aux poux</i>	Reproduction certaine ou probable	Informateur : DELAHAYE P.				1991 - 1995
	113407	<i>Phyteuma spicatum</i> L., 1753	<i>Raiponce en épi</i>	Reproduction certaine ou probable	Informateur : BOUDIER P.				1995 - 2007
	113579	<i>Pimpinella major</i> (L.) Huds., 1762	<i>Grand boucage</i>	Reproduction certaine ou probable	Informateur : CBNBP (CORDIER J., DUPRE R.)				2000 - 2002
	114784	<i>Polygonum minus</i> Huds., 1762	<i>Petite Renouée</i>	Reproduction certaine ou probable	Informateur : CBNBP (DUPRE R.)				2001 - 2005
	115286	<i>Potamogeton obtusifolius</i> Mert. & W.D.J.Koch, 1823	<i>Potamot à feuilles obtuses</i>	Reproduction certaine ou probable	Informateur : BOUDIER P.				1994 - 1994
	115587	<i>Potentilla palustris</i> (L.) Scop., 1771	<i>Potentille des marais</i>	Reproduction certaine ou probable	Informateur : DELAHAYE P.	Faible	10	100	1983 - 2008

Groupe	Code Espèce (CD_NOM)	Nom scientifique de l'espèce	Nomm vernaculaire de l'espèce	Statut(s) biologique(s)	Sources	Degré d'abondance	Effectif inférieur estimé	Effectif supérieur estimé	Année/ Période d'observation
	115865	<i>Primula elatior</i> (L.) Hill, 1765	Primevère élevée, Coucou des bois	Reproduction certaine ou probable	Informateur : REBIFFE J.				1979 - 2007
	116543	<i>Pyrola minor</i> L., 1753	Petite pyrole	Reproduction certaine ou probable	Informateur : BOUDIER P.	Faible	100	1000	1985 - 2006
	116547	<i>Pyrola rotundifolia</i> L., 1753	Pyrole à feuilles rondes, Pirole à feuilles rondes	Reproduction certaine ou probable	Informateur : BOUDIER P.	Faible	10	100	1985 - 2006
	116870	<i>Radiola linoides</i> Roth, 1786	Radiole faux-lin, Radiole, Faux lin	Reproduction certaine ou probable	Informateur : DELAHAYE P.				1991 - 2007
	116932	<i>Ranunculus arvensis</i> L., 1753	Renoncule des champs, Chausse-trappe des blés	Reproduction certaine ou probable	Informateur : BOUDIER P., DELAHAYE P.				1984 - 2001
	119509	<i>Rumex hydrolapathum</i> Huds., 1778	Patience d'eau, Grande Parelle	Reproduction certaine ou probable	Informateur : BOUDIER P., DELAHAYE P.				1980 - 2006
	119860	<i>Sagittaria sagittifolia</i> L., 1753	Sagittaire à feuilles en cœur, Flèche-d'eau	Reproduction certaine ou probable	Informateur : CBNBP (CORDIER J., DUPRE R.), PNR PERCHE (PEREIRA S.), CRESPON A.				2000 - 2000
	119952	<i>Salix aurita</i> L., 1753	Saule à oreillettes	Reproduction certaine ou probable	Informateur : BOUDIER P., DELAHAYE P.				1984 - 2008
	122329	<i>Selinum carvifolia</i> (L.) L., 1762	Sélin à feuilles de carvi	Reproduction certaine ou probable	Informateur : BARDAT J., BOUDIER P., DELAHAYE P.				1991 - 2000
	123367	<i>Silaum silaus</i> (L.) Schinz & Thell., 1915	Silaus des prés, Cumin des prés	Reproduction certaine ou probable	Informateur : CBNBP (DUPRE R.)				2002 - 2002
	124967	<i>Stellaria alsina</i> Grimm, 1767	Stellaire des sources	Reproduction certaine ou probable	Informateur : BOUDIER P., DELAHAYE P.				1980 - 2008

Groupe	Code Espèce (CD_NOM)	Nom scientifique de l'espèce	Nom vernaculaire de l'espèce	Statut(s) biologique(s)	Sources	Degré d'abondance	Effectif inférieur estimé	Effectif supérieur estimé	Année/ Période d'observation
	126060	<i>Thalictrum thalictroides</i> (L.) E.Nardi, 1993	Isopyre faux Pigamon	Reproduction certaine ou probable	Informateur : DELAHAYE P.	Moyen	1000	10000	1983 - 2016
	128345	<i>Vaccinium myrtillus</i> L., 1753	Myrtille, Maurette	Reproduction certaine ou probable	Informateur : BOUDIER P.				1978 - 2002
	128394	<i>Valeriana dioica</i> L., 1753	Valériane dioïque	Reproduction certaine ou probable	Informateur : DELAHAYE P.				1983 - 2008
	128529	<i>Viola canina</i> L., 1753	Violette des chiens	Reproduction certaine ou probable	Informateur : CBNBP (CORDIER J., DUPRE R.)				2000 - 2000
Ptéridophytes	86101	<i>Blechnum spicant</i> (L.) Roth, 1794		Reproduction certaine ou probable	Informateur : DELAHAYE P.				1983 - 2008
	111239	<i>Oreopteris limbosperma</i> (Bellard ex All.) Holub, 1969	Polystic des montagnes, Fougère des montagnes, Oreopteris à sores marginaux	Reproduction certaine ou probable	Informateur : BOUDIER P., DELAHAYE P.	Faible	10	100	1995 - 2007
	111815	<i>Osmunda regalis</i> L., 1753	Osmonde royale, Fougère fleurie	Reproduction certaine ou probable	Informateur : BOUDIER P.	Moyen	100	1000	1978 - 2008
	113301	<i>Phyllitis scolopendrium</i> (L.) Newman, 1844	Scolopendre, Scolopendre officinale	Reproduction certaine ou probable	Informateur : BOUDIER P., DELAHAYE P.				1980 - 2002
	113547	<i>Ptilularia globulifera</i> L., 1753	Boulette d'eau	Reproduction certaine ou probable	Informateur : DELAHAYE P.	Faible	10	100	1980 - 2007
	115041	<i>Polystichum aculeatum</i> (L.) Roth, 1799	Polystic à aiguillons, Polystic à frondes munies d'aiguillons	Reproduction certaine ou probable	Informateur : BOUDIER P., DELAHAYE P.	Faible	10	100	1980 - 2008

7.2 Espèces autres

Groupe	Code Espèce (CD_NOM)	Nom scientifique de l'espèce	Nomm vernaculaire de l'espèce	Statut(s) biologique(s)	Sources	Degré d'abondance	Effectif inférieur estimé	Effectif supérieur estimé	Année/ Période d'observation
Phanérogames	92806	<i>Crassula tillaea</i> <i>Lest.-Gart., 1903</i>	<i>Crassule mousse,</i> <i>Mousse fleurie</i>	Reproduction certaine ou probable	Bibliographie : LEFEVRE E.				1866 - 1866
	94638	<i>Deschampsia setacea</i> (Huds.) <i>Hack., 1880</i>	<i>Canche des marais</i>	Reproduction certaine ou probable	Bibliographie : JEANPERT E.H.				1897 - 1897
	99488	<i>Galium odoratum</i> (L.) <i>Scop., 1771</i>	<i>Aspénule odorante,</i> <i>Beille-étoile,</i> <i>Gaillet odorant</i>	Reproduction certaine ou probable	Bibliographie : LEFEVRE E.				1866 - 1866
	100304	<i>Glebionis segetum</i> (L.) <i>Fourr., 1869</i>	<i>Chrysanthème des moissons,</i> <i>Chrysanthème des blés</i>	Reproduction certaine ou probable	Informateur : REBIFFE J.				1977 - 1977
	104334	<i>Juncus squamosus</i> L., 1753	<i>Jonc rude, Jonc raide,</i> <i>Brossière</i>	Reproduction certaine ou probable	Bibliographie : LEFEVRE E.				1866 - 1866
	105630	<i>Lepidium heterophyllum</i> <i>Benth., 1826</i>	<i>Passerage hétérophylle</i>	Reproduction certaine ou probable	Informateur : BOUDIER P.				1987 - 1987
	109130	<i>Myrica gale</i> L., 1753	<i>Piment royal,</i> <i>Bois-sent-bon,</i> <i>Piment aquatique</i>	Reproduction certaine ou probable	Bibliographie : LEFEVRE E.				1866 - 1866
	109151	<i>Myriophyllum verticillatum</i> L., 1753	<i>Myriophylle verticillé</i>	Reproduction certaine ou probable	Informateur : BOUDIER P., DELAHAYE P.				1984 - 1984
	112590	<i>Pedicularis palustris</i> L., 1753	<i>Pédiculaire des marais,</i> <i>Tartarie rouge</i>	Reproduction certaine ou probable	Informateur : MOULIN J.				1906 - 1906
	114785	<i>Polygonum mitis</i> <i>Schrank, 1789</i>	<i>Renouée douce</i>	Reproduction certaine ou probable	Informateur : BOUDIER P., DELAHAYE P.				1984 - 1984
	115669	<i>Potentilla supina</i> L., 1753	<i>Potentille couchée</i>	Reproduction certaine ou probable	Bibliographie : LEFEVRE E.				1866 - 1866

Groupe	Code Espèce (CD_NOM)	Nom scientifique de l'espèce	Nom vernaculaire de l'espèce	Statut(s) biologique(s)	Sources	Degré d'abondance	Effectif inférieur estimé	Effectif supérieur estimé	Année/ Période d'observation
	117096	<i>Ranunculus lingua</i> L., 1753	Grande douve, Renoncule Langue	Reproduction certaine ou probable	Informateur : BOUDIER P., DELAHAYE P.				1980 - 1980
	117731	<i>Rhynchospora alba</i> (L.) Vahl, 1805	Rhynchospora blanc, Rhynchospora blanche	Reproduction certaine ou probable	Bibliographie : LEFEVRE E.				1866 - 1866
	121581	<i>Schoenus nigricans</i> L., 1753	Choin noirâtre	Reproduction certaine ou probable	Bibliographie : LEFEVRE E.				1866 - 1866

7.3 Espèces à statut réglementé

Groupe	Code Espèce (CD_NOM)	Espèce (nom scientifique)	Statut de détermination	Réglementation
Angiospermes	94435	<i>Daphne mezereum L., 1753</i>	Déterminante	Liste des espèces végétales sauvages pouvant faire l'objet d'une réglementation préfectorale permanente ou temporaire (lien)
	95442	<i>Drosera rotundifolia L., 1753</i>	Déterminante	Liste des espèces végétales protégées sur l'ensemble du territoire français métropolitain (lien)
	106419	<i>Littorella uniflora (L.) Asch., 1864</i>	Déterminante	Liste des espèces végétales protégées sur l'ensemble du territoire français métropolitain (lien)
	106807	<i>Luronium natans (L.) Raf., 1840</i>	Déterminante	Directive 92/43/CEE (Directive européenne dite Directive Habitats-Faune-Flore) (lien)
				Liste des espèces végétales protégées sur l'ensemble du territoire français métropolitain (lien)
	117096	<i>Ranunculus lingua L., 1753</i>	Autre	Liste des espèces végétales protégées sur l'ensemble du territoire français métropolitain (lien)
128345	<i>Vaccinium myrtillus L., 1753</i>	Déterminante	Liste des espèces végétales sauvages pouvant faire l'objet d'une réglementation préfectorale permanente ou temporaire (lien)	
Ptéridophytes	111815	<i>Osmunda regalis L., 1753</i>	Déterminante	Liste des espèces végétales sauvages pouvant faire l'objet d'une réglementation préfectorale permanente ou temporaire (lien)
				Prévention de l'introduction et de la propagation des espèces végétales exotiques envahissantes sur le territoire de la Réunion (lien)
	113547	<i>Pitularia globulifera L., 1753</i>	Déterminante	Liste des espèces végétales protégées sur l'ensemble du territoire français métropolitain (lien)
	115041	<i>Polystichum aculeatum (L.) Roth, 1799</i>	Déterminante	Liste des espèces végétales sauvages pouvant faire l'objet d'une réglementation préfectorale permanente ou temporaire (lien)

8. LIENS ESPECES ET HABITATS

Non renseigné

9. SOURCES

Type	Auteur	Année de publication	Titre
Bibliographie	JEANPERT E.H.	1897	Une journée d'herborisation aux environs de Senonches. Bulletin de la Société Botanique de France. 45 p.
	LEFEVRE E.	1866	Botanique du département d'Eure-et-Loir, 311 p.
Informateur	BARDAT J., BOUDIER P., DELAHAYE P.		
	BOMBONEL J-P.		
	BOUDIER P.		
	BOUDIER P., DELAHAYE P.		
	BOUDIER P., DELAHAYE P., BOTTE F.		
	BOUDIER P., DELAHAYE P., PERERA S.		
	CBNBP (Cordier J.)		
CBNBP (CORDIER J., DUPRE R.)			

Type	Auteur	Année de publication	Titre
	CBNBP (CORDIER J., DUPRE R.), PNR PERCHE (PEREIRA S.), CRESPON A.		
	CBNBP (DUPRE R.)		
	CBNBP (VAHRAMEEV P.)		
	DELAHAYE P.		
	Eure-et-Loir Nature (PERCHET F.)		
	MOREAU J., MOREAU G.		
	MOULIN J.		
	ONF		
	REBIFFE J.		
	STRATMAINS E.		

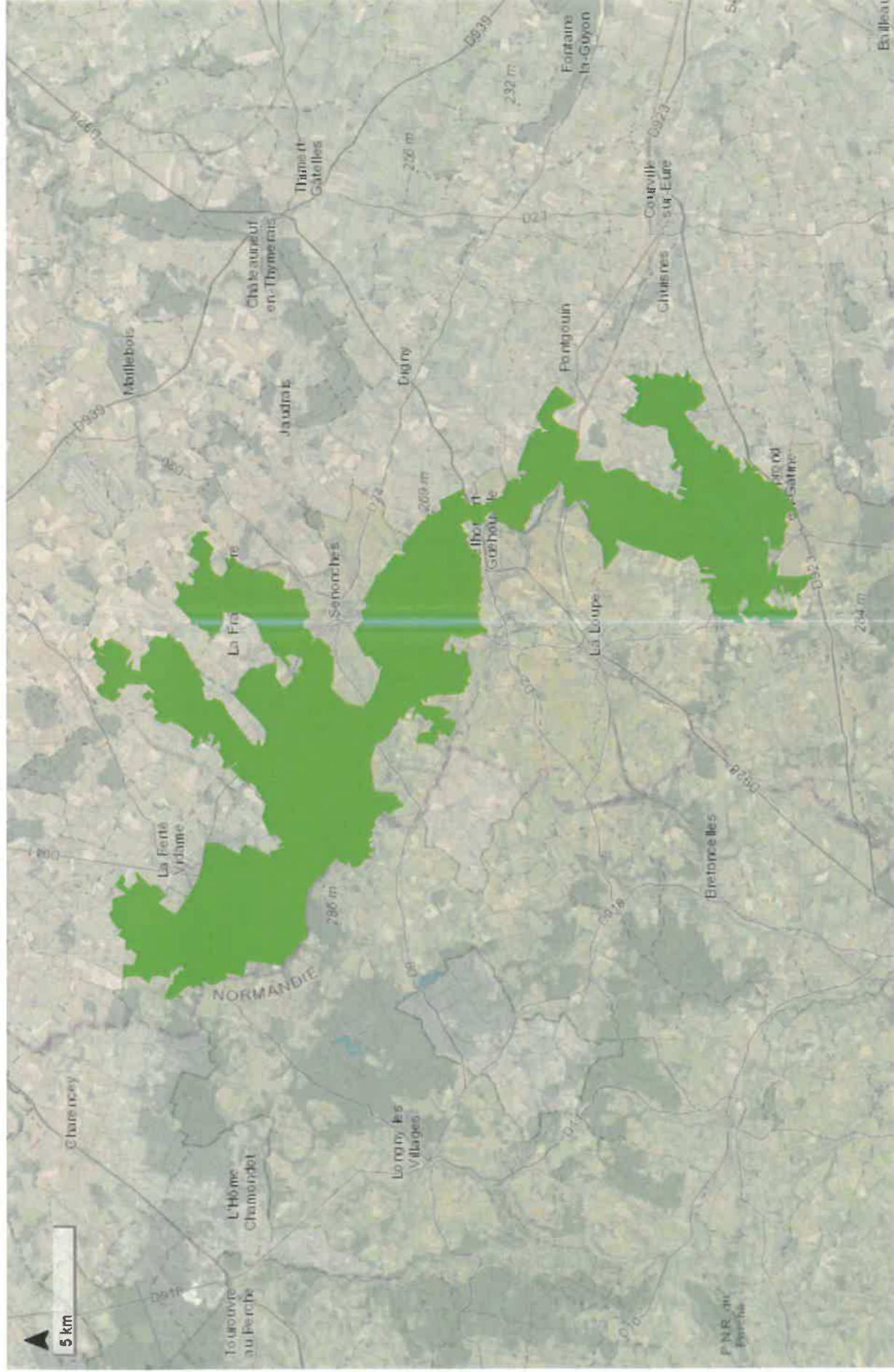

Leaflet | Données issues de l'INPN 05/11/2019 | Tiles © Esri — Esri, DeLorme, NAVTEQ, TomTom, Intermap, iPC, USGS, FAO, NPS, NRCAN, GeoBase, Kadaster NL, Ordnance Survey, Esri Japan, METI, Esri China (Hong Kong), i-cubed, USDA, AEX, GeoEye, Getmapping, Aerogrid, IGN, IGP, UPR-EGP and the GIS User Community

Code : 240031545

ZNIEFF de type 2
Haut-bassin de l'Huisne



HAUT-BASSIN DE L'HUISNE (Identifiant national : 250013535)

(ZNIEFF Continentale de type 2)

(Identifiant régional : 01460000)

La citation de référence de cette fiche doit se faire comme suite : AUBRY D, .- 250013535, HAUT-BASSIN DE L'HUISNE. - INPN, SPN-MNHN Paris, 32P. <https://inpn.mnhn.fr/zone/znieff/250013535.pdf>

Région en charge de la zone : Basse-Normandie
Rédacteur(s) :AUBRY D
Centroïde calculé : 478586°-2381491°

Dates de validation régionale et nationale

Date de premier avis CSRPN : 12/10/2000
Date actuelle d'avis CSRPN : 26/02/2019
Date de première diffusion INPN : 26/03/2019
Date de dernière diffusion INPN : 26/03/2019

1. DESCRIPTION	2
2. CRITERES D'INTERET DE LA ZONE	5
3. CRITERES DE DELIMITATION DE LA ZONE	5
4. FACTEUR INFLUENCANT L'EVOLUTION DE LA ZONE	5
5. BILAN DES CONNAISSANCES - EFFORTS DES PROSPECTIONS	6
6. HABITATS	6
7. ESPECES	9
8. LIENS ESPECES ET HABITATS	32
9. SOURCES	32

1. DESCRIPTION

ZNIEFF de Type 1 inclue(s)

- Id nat. : **250030063** - (Id reg. : 01460005)
- Id nat. : **250013503** - (Id reg. : 01460004)

1.1 Localisation administrative

- Département : Orne
- Département : Eure-et-Loir
- Département : Sarthe
- Commune : Chapelle-Montligeon (INSEE : 61097)
- Commune : Courgeon (INSEE : 61129)
- Commune : Avezé (INSEE : 72020)
- Commune : Dorceau (INSEE : 61147)
- Commune : Pin-la-Garenne (INSEE : 61329)
- Commune : Mortagne-au-Perche (INSEE : 61293)
- Commune : Bivilliers (INSEE : 61045)
- Commune : Saint-Hilaire-le-Châtel (INSEE : 61404)
- Commune : Moutiers-au-Perche (INSEE : 61300)
- Commune : Saint-Denis-sur-Huisne (INSEE : 61381)
- Commune : Saint-Germain-des-Grois (INSEE : 61395)
- Commune : Saint-Maurice-sur-Huisne (INSEE : 61430)
- Commune : Mâle (INSEE : 61246)
- Commune : Mauves-sur-Huisne (INSEE : 61255)
- Commune : Longny-au-Perche (INSEE : 61230)
- Commune : Corbon (INSEE : 61118)
- Commune : Saint-Victor-de-Réno (INSEE : 61458)
- Commune : Comblot (INSEE : 61113)
- Commune : Nogent-le-Rotrou (INSEE : 28280)
- Commune : Saint-Mard-de-Réno (INSEE : 61418)
- Commune : Tourouvre (INSEE : 61491)
- Commune : Margon (INSEE : 28236)
- Commune : Autheuil (INSEE : 61016)
- Commune : Maison-Maugis (INSEE : 61245)
- Commune : Bubertré (INSEE : 61065)
- Commune : Bizou (INSEE : 61046)
- Commune : Colonard-Corubert (INSEE : 61112)
- Commune : Condeau (INSEE : 61115)
- Commune : Réveillon (INSEE : 61348)
- Commune : Ceton (INSEE : 61079)
- Commune : Monceaux-au-Perche (INSEE : 61280)
- Commune : Condé-sur-Huisne (INSEE : 61116)
- Commune : Loisail (INSEE : 61229)
- Commune : Saint-Hilaire-sur-Errre (INSEE : 61405)
- Commune : Hôme-Chamondot (INSEE : 61206)
- Commune : Feings (INSEE : 61160)
- Commune : Villiers-sous-Mortagne (INSEE : 61507)
- Commune : Boissy-Maugis (INSEE : 61050)
- Commune : Rémalard (INSEE : 61345)
- Commune : Malétable (INSEE : 61247)
- Commune : Rouge (INSEE : 61356)
- Commune : Bellou-sur-Huisne (INSEE : 61042)
- Commune : Theil (INSEE : 61484)
- Commune : Courcerault (INSEE : 61128)

1.2 Superficie

6410,92 hectares

1.3 Altitude

Minimale (mètre): 89

Maximale (mètre): 200

1.4 Liaisons écologiques avec d'autres ZNIEFF

- Id nat. : [250030063](#) - GRANGE DU MANOIR DE PONT-GIRARD (Type 1) (Id reg. : 01460005)
- Id nat. : [250013503](#) - TOURBIERE DE COMMEAUCHE (Type 1) (Id reg. : 01460004)
- Id nat. : [250013501](#) - VALLEE DE LA COMMEAUCHE (Type 1) (Id reg. : 01460003)

1.5 Commentaire général

Le substratum géologique du bassin versant de l'Huisne est composé dans sa grande majorité de terrains crétacés tabulaires à dominante crayeuse, localement sableux : les sables du Perche. Les sables apparaissent au Nord-Est, le long des cours de la Commeauche, de la Jambée et de la Corbionne et, de manière sporadique plus, au Sud à proximité de Nogent-le-Rotrou, le long de la vallée de l'Huisne et de ses affluents.

Le paysage du bassin est dominé par la présence de collines bocagères plus ou moins ouvertes, de formes relativement douces et d'altitude modérée, généralement comprise entre 150 et 200 mètres. Seuls les sables du Perche, davantage sensibles à l'érosion, génèrent des reliefs plus marqués qui, bien qu'empâtés par le colluvionnement, peuvent culminer autour de 250 mètres.

A l'extrémité Nord-Est du bassin, un vaste plateau forestier se développe sur les horizons d'argiles à silex. Son relief monotone, dont l'altitude est comprise entre 210 et 260 mètres, n'est affecté que de molles ondulations et de rares thalwegs.

Les pluies qui affectent le bassin sont modestes : la pluviométrie annuelle est comprise entre 700 et 800 mm en moyenne. Elles génèrent un ruissellement pondéré le long des pentes des collines crayeuses, fréquemment noyées sous les colluvions, et plus sensible le long des versants modelés dans les sables du Perche et dans les terrains jurassiques argileux et marneux.

La variété et la qualité des habitats sont ici remarquables et génèrent la présence d'espèces animales et végétales d'intérêt patrimonial.

FAUNE

Les quelques relevés entomologiques réalisés dans cette zone ont permis de recenser quelques espèces rares de papillons comme la Grande Tortue (*Nymphalis polychloros*), l'Ecaille chinée (*Callimorpha quadripunctaria*), l'Hespérie du chiendent (*Thymelicus acteon*), le Cuivré fuligineux (*Heodes tityrus*), le Nacré de la Sanguisorbe (*Brenthis ino*), le Thécla de l'Orme (*Satyrium W-album*) dont c'est la seule station connue de l'Orne, la Mélitée noirâtre (*Melitaea diamina*), cette zone constituant l'une des rares stations connues en Basse-Normandie.

Le haut-bassin de l'Huisne est également d'un grand intérêt piscicole. Les espèces les plus remarquables sont ici l'Ombre commun (*Thymallus thymallus*) acclimaté avec succès dans les années 80 et dont la population est aujourd'hui fonctionnelle, la Truite fario (*Salmo trutta fario*) qui compte de belles populations, la Lamproie de Planer (*Lampetra planeri*) et le Chabot (*Cottus gobio*) indicateur de la qualité de l'eau et des habitats aquatiques. L'Ecrevisse à pieds blancs (*Austropotamobius pallipes*) est présente sur certains affluents.

La vallée de l'Huisne constitue un axe de migration très emprunté par l'avifaune et la diversité des biotopes offerts est à l'origine d'une richesse en espèces. Les secteurs d'étangs et prairies humides accueillent anatidés et limicoles, les mégaphorbiaies sont riches en fauvettes aquatiques et de nombreux passereaux trouvent dans cette zone un lieu de vie privilégié. Parmi les nicheurs les plus remarquables, signalons le Courlis cendré (*Numenius arquata*), le Vanneau huppé (*Vanellus vanellus*), la Locustelle tachetée (*Locustella naevia*), le Bruant des roseaux (*Emberiza schoeniclus*), la Mésange boréale (*Parus montanus*), la Chouette chevêche (*Athene noctua*) pour laquelle ce bassin constitue l'une des principales zones de reproduction et la Huppe fasciée (*Upupa epops*).

FLORE

L'hydromorphie des sols, le caractère semi-tourbeux de la vallée et l'existence de points d'eau (étangs, fossés...) sont à l'origine de la présence d'associations végétales originales et intéressantes. Plusieurs plantes remarquables, parfois protégées au niveau national (**) ou régional (*) et caractéristiques de ces zones humides du Perche, y ont été observées. Citons plus particulièrement l'Orchis grenouille (*Coeloglossum viride**), l'Epipactis des marais (*Epipactis palustris*), la Linaigrette à feuilles larges (*Eriophorum latifolium**), la Parnassie des marais (*Parnassia palustris**), le Rossolis à feuilles rondes (*Drosera rotundifolia***), le Trèfle d'eau

(Menyanthes trifoliata), la Laïche à fruits gracieux (Carex lepidocarpa), le Plantain à feuilles lancéolées (Alisma lanceolatum), le Potamo de Berchtold (Potamogeton berchtoldii), la Grenouillette à feuilles capillaires (Ranunculus trichophyllus), le Cucubale à baies (Cucubalus baccifer), le Polytric commun (Polytrichum commune)... Située dans le département de la Sarthe, la partie la plus aval renferme le Jonc fleuri (Butomus umbellatus), la Renoncule à feuilles d'Ophioglosse (Ranunculus ophioglossifolius**) ou encore le Trèfle de Micheli (Trifolium michelianum).

1.6 Compléments descriptifs

1.6.1 Mesures de protection

- Site inscrit selon la loi de 1930
- Site inscrit au titre de la Directive Oiseaux (ZPS)
- Site inscrit au titre de la Directive Habitats (ZSC, SIC, PSIC)
- Parc naturel régional

Commentaire sur les mesures de protection

PNR du Perche

1.6.2 Activités humaines

- Agriculture
- Elevage
- Pêche
- Habitat dispersé
- Circulation routière ou autoroutière
- Activités hydroélectriques, barrages

Commentaire sur les activités humaines

aucun commentaire

1.6.3 Géomorphologie

- Vallée

Commentaire sur la géomorphologie

aucun commentaire

1.6.4 Statut de propriété

- Propriété privée (personne physique)

Commentaire sur le statut de propriété

aucun commentaire

2. CRITERES D'INTERET DE LA ZONE

Patrimoniaux

- Critères d'intérêts patrimoniaux
- Ecologique
- Poissons
- Amphibiens
- Oiseaux
- Crustacés
- Lépidoptères
- Autre Faune (préciser)
- Insectes
- Bryophytes
- Phanérogames

Fonctionnels

- Fonction d'habitat pour les populations animales ou végétales
- Zone particulière liée à la reproduction

Complémentaires

- Paysager
- Pédagogique ou autre (préciser)

Commentaire sur les intérêts

aucun commentaire

3. CRITERES DE DELIMITATION DE LA ZONE

- Répartition des espèces (faune, flore)
- Répartition et agencement des habitats
- Fonctionnement et relation d'écosystèmes
- Contraintes du milieu physique

Commentaire sur les critères de délimitation de la zone

Vaste ensemble correspondant au haut-bassin de l'Huisne et renfermant des habitats dont la qualité est à l'origine de la présence d'espèces animales et végétales d'intérêt patrimonial.

4. FACTEURS INFLUENCANT L'EVOLUTION DE LA ZONE

Facteur d'évolution	Effet négatif	Effet significatif	Réalité de l'impact
Rejets de substances polluantes dans les eaux	Intérieur	Indéterminé	Potentiel
Comblement, assèchement, drainage, poldérisation des zones humides	Intérieur	Indéterminé	Potentiel
Mise en eau, submersion, création de plan d'eau	Intérieur	Indéterminé	Potentiel
Modification des fonds, des courants	Intérieur	Indéterminé	Potentiel
Entretien des rivières, canaux, fossés, plans d'eau	Intérieur	Indéterminé	Potentiel
Mises en culture, travaux du sol	Intérieur	Indéterminé	Potentiel
Plantations, semis et travaux connexes	Intérieur	Indéterminé	Potentiel
Fermeture du milieu	Intérieur	Indéterminé	Potentiel

Commentaire sur les facteurs

aucun commentaire

5. BILANS DES CONNAISSANCES - EFFORTS DES PROSPECTIONS

5.1 Espèces

Nulle	Faible	Moyen	Bon
<ul style="list-style-type: none"> - Algues - Autre Faunes - Lichens - Ptéridophytes - Mollusques - Myriapodes - Odonates - Orthoptères - Lépidoptères - Coléoptères - Diptères - Hyménoptères - Autres ordres d'Hexapodes - Hémiptères - Ascomycètes - Basidiomycètes - Autres Fonges 	<ul style="list-style-type: none"> - Amphibiens - Bryophytes - Mammifères - Phanérogames - Poissons - Reptiles - Crustacés - Arachnides 		<ul style="list-style-type: none"> - Oiseaux

5.2 Habitats

6. HABITATS

6.1 Habitats déterminants

EUNIS	CORINE biotopes	Habitats d'intérêt communautaire	Source	Surface (%)	Observation
	54.2 <i>Bas-marais alcalins (tourbières basses alcalines)</i>				
	51 <i>Tourbières hautes</i>				
	24 <i>Eaux courantes</i>				
	86.2 <i>Villages</i>		Bibliographie : Groupe Mammalogique Normand 2010 Proposition de nouvelles ZNIEFF de type I à enjeu chiroptère en Basse-Normandie - 145p		2010
	37.312 <i>Prairies à Molinie acidiphiles</i>		Bibliographie : GORET Marie, CBN 2012 Typologie des habitats du site Natura 2000 FR 2500106 "Forêts, étangs et tourbières du Haut Perche". Ome		
	22 <i>Eaux douces stagnantes</i>				

EUNIS	CORINE biotopes	Habitats d'intérêt communautaire	Source	Surface (%)	Observation
	51 <i>Tourbières hautes</i>				
	37 <i>Prairies humides et mégaphorbiaies</i>				
	37.1 <i>Communautés à Reine des prés et communautés associées</i>		Bibliographie : GORET Marie, CBN 2012 Typologie des habitats du site Natura 2000 FR 2500106 "Forêts, étangs et tourbières du Haut Perche". Ome		

6.2 Habitats autres

EUNIS	CORINE biotopes	Habitats d'intérêt communautaire	Source	Surface (%)	Observation
	44.9 <i>Bois marécageux d'Aulne, de Saule et de Myrte des marais</i>				
	24 <i>Eaux courantes</i>				
	37.7 <i>Lisières humides à grandes herbes</i>				

6.3 Habitats périphériques

EUNIS	CORINE biotopes	Habitats d'intérêt communautaire	Source	Surface (%)	Observation
	84.4 <i>Bocages</i>				
	82 <i>Cultures</i>				
	81 <i>Prairies améliorées</i>				
	4 <i>Forêts</i>				
	3 <i>Landes, fruticées, pelouses et prairies</i>				
	84.4 <i>Bocages</i>				
	41 <i>Forêts caducifoliées</i>				
	84 <i>Alignements d'arbres, haies, petits bois, bocage, parcs</i>		Bibliographie : Groupe Mammalogique Normand 2010 Proposition de nouvelles ZNIEFF de type I à enjeu chiroptère en Basse-Normandie - 145p		2010

6.4 Commentaire sur les habitats

aucun commentaire

7. ESPECES

7.1 Espèces déterminantes

Groupe	Code Espèce (CD_NOM)	Nom scientifique de l'espèce	Nomm vernaculaire de l'espèce	Statut(s) biologique(s)	Sources	Degré d'abondance	Effectif inférieur estimé	Effectif supérieur estimé	Année/ Période d'observation
Autres	94066	<i>Cystopteris fragilis</i> (L.) Bernh., 1805	<i>Cystoptéris fragile</i> , <i>Capillaire blanche</i> , <i>Capillaire blanc</i>	Reproduction certaine ou probable	Informateur : Réseau de correspondant(e)s du CBN de Brest				2015 - 2015
	126276	<i>Thelypteris palustris</i> Schott, 1834	<i>Fougère des marais</i> , <i>Thélyptéris des marais</i> , <i>Thélyptéris des marécages</i>	Reproduction certaine ou probable	Informateur : Réseau de correspondant(e)s du CBN de Brest				2016 - 2016
Bryophytes	3864	<i>Polytrichum commune</i> Hedw.		Reproduction certaine ou probable	Informateur : MOREAU G. et J. - Données de terrain non publiées.				1998
Crustacés	18437	<i>Austropotamobius pallipes</i> (Lereboullet, 1858)	<i>Écrevisse à pieds blancs</i> (L.), <i>Écrevisse à pattes blanches</i> (L.), <i>Écrevisse pallipède</i> (L.)	Reproduction indéterminée	Bibliographie : Fédération du Calvados pour la pêche et la protection du milieu aquatique				1992 - 2001
Lépidoptères	53915	<i>Brenthis ino</i> (Rottemburg, 1775)	<i>Nacré de la Sanguisorbe</i> (Le), <i>Nacré des marais</i> (Le), <i>Nacré de la Reine-des-prés</i> (Le), <i>Ino</i> (L.), <i>Nacré mauve</i> (Le), <i>Grande Violette</i> (Le)	Reproduction indéterminée	Bibliographie : A.F.F.O.				
	159443	<i>Callimorpha quadripunctaria</i> (Poda, 1761)	<i>Écaille chinée</i> (L.)	Reproduction indéterminée	Informateur : BOUSQUET T. - Données de terrain non publiées.				2005

Groupe	Code Espèce (CD_NOM)	Nom scientifique de l'espèce	Nom vernaculaire de l'espèce	Statut(s) biologique(s)	Sources	Degré d'abondance	Effectif inférieur estimé	Effectif supérieur estimé	Année/ Période d'observation
	53985	<i>Heodes lityrus</i> (Poda, 1761)	Cuivré fuligineux (Le), Argus myope (L), Polymmate Xanthé (Le)	Reproduction indéterminée	Bibliographie : A.F.F.O.				
	53821	<i>Melitaea diamina</i> (Lang, 1789)	Méltée noirâtre (Le), Damier noir (Le), Argymne dictynne (L')	Reproduction indéterminée	Bibliographie : A.F.F.O.				
	53727	<i>Nymphalis polychloros</i> (Linnaeus, 1758)	Grande Tortue (La), Vanesse de l'Orme (La), Grand-Renard (Le), Doré (Le)	Reproduction indéterminée	Informateur : BOUSQUET T. - Données de terrain non publiées.				2005
	219755	<i>Satyrion w-album</i> (Knoch, 1782)	Thécia de l'Orme (La), Thécia à W blanc (La), W blanc (Le), Thécia W-album (La), Thécia W-Blanc (La), Porte-Queue brun à une ligne blanche (Le)	Reproduction indéterminée	Bibliographie : A.F.F.O.				
	53320	<i>Thymelicus acteon</i> (Rottemburg, 1775)	Hespérie du Chiendent (L'), Hespérie Actéon (L'), Actéon (L')	Reproduction indéterminée	Bibliographie : A.F.F.O.				
Oiseaux	3511	<i>Athene noctua</i> (Scopoli, 1769)	Chouette chevêche, Chevêche d'Athéna	Reproduction certaine ou probable	Bibliographie : ALLIOT B.			36	1998 - 2007
	4669	<i>Emberiza schoeniclus</i> (Linnaeus, 1758)	Bruant des roseaux	Reproduction certaine ou probable	Bibliographie : A.F.F.O.				
	4167	<i>Locustella naevia</i> (Boddaert, 1763)	Locustelle tachetée	Reproduction certaine ou probable	Bibliographie : A.F.F.O.				
	4355	<i>Parus montanus</i> Conrad von Baldenstein, 1827	Mésange boréale	Reproduction certaine ou probable	Bibliographie : A.F.F.O.				

Groupe	Code Espèce (CD_NOM)	Nom scientifique de l'espèce	Nom vernaculaire de l'espèce	Statut(s) biologique(s)	Sources	Degré d'abondance	Effectif inférieur estimé	Effectif supérieur estimé	Année/ Période d'observation
	3590	<i>Upupa epops</i> Linnaeus, 1758	Huppe fasciée	Reproduction indéterminée	Bibliographie : AFFO				2007
	3187	<i>Vanellus vanellus</i> (Linnaeus, 1758)	Vanneau huppé	Reproduction certaine ou probable	Bibliographie : A.F.F.O.				
Phanérogames	81263	<i>Alisma lanceolatum</i> With., 1796	Plantain d'eau à feuilles lancéolées, <i>Alisma lancéolé</i>	Reproduction certaine ou probable	Informateur : MOREAU G. et J. - Données de terrain non publiées.				1994
	81610	<i>Alopecurus aequalis</i> Sobol., 1799	Vulpin roux, Vulpin fauve	Reproduction certaine ou probable	Informateur : Réseau de correspondant(e)s du CBN de Brest				2015 - 2015
	83596	<i>Arenaria leptocladus</i> (Rchb.) Guss., 1844	Sablina à parois fines, Sablina grêle	Reproduction certaine ou probable	Informateur : Réseau de correspondant(e)s du CBN de Brest				2018 - 2018
	84843	<i>Astragalus glycyphyllos</i> L., 1753	Réglisse sauvage, Astragale à feuilles de Réglisse	Reproduction certaine ou probable	Informateur : Réseau de correspondant(e)s du CBN de Brest				2015 - 2015
	87136	<i>Butomus umbellatus</i> L., 1753	Butome en ombelle, Jonc fleuri, Carété	Reproduction certaine ou probable	Bibliographie : MOINET E.				
	87476	<i>Callitriche obtusangula</i> Le Gall, 1852	Callitriche à angles obtus	Reproduction certaine ou probable	Informateur : Réseau de correspondant(e)s du CBN de Brest				2017 - 2017
	87480	<i>Callitriche platycarpa</i> Kütz., 1842	Callitriche à fruits plats, Callitriche à fruits élargis	Reproduction certaine ou probable	Informateur : Réseau de correspondant(e)s du CBN de Brest				2018 - 2018
	88578	<i>Carex hostiana</i> DC., 1813	Laïche blonde	Reproduction certaine ou probable	Informateur : Réseau de correspondant(e)s du CBN de Brest				2016 - 2016
	88624	<i>Carex lepidocarpa</i> Tausch, 1834	Laïche écaïlleuse	Reproduction certaine ou probable	Informateur : Réseau de correspondant(e)s du CBN de Brest				1994 - 2016
	88602	<i>Carex pulicaris</i> L., 1753	Laïche puce, Carex pucier	Reproduction certaine ou probable	Informateur : Réseau de correspondant(e)s du CBN de Brest				2016 - 2016

Groupe	Code Espèce (CD_NOM)	Nom scientifique de l'espèce	Nom vernaculaire de l'espèce	Statut(s) biologique(s)	Sources	Degré d'abondance	Effectif inférieur estimé	Effectif supérieur estimé	Année/ Période d'observation
	92097	<i>Coeloglossum viride</i> (L.) Hartm., 1820		Reproduction certaine ou probable	Bibliographie : A.F.F.O.				
	92806	<i>Crassula tillaea</i> Lest.-Gari., 1903	Crassule mousse, Mousse fleurie	Reproduction certaine ou probable	Informateur : Réseau de correspondant(e)s du CBN de Brest				2018 - 2018
	93487	<i>Cucubalus baccifer</i> L., 1753	Cucubale couchée	Reproduction certaine ou probable	Informateur : MOREAU G. et J. - Données de terrain non publiées.				1994
	93936	<i>Cyperus fuscus</i> L., 1753	Souchet brun	Reproduction certaine ou probable	Informateur : Réseau de correspondant(e)s du CBN de Brest				2018 - 2018
	133675	<i>Dactylocteniza incarnata</i> subsp. <i>incarnata</i> (L.) Soó, 1962	Orchis couleur de chair	Reproduction certaine ou probable	Informateur : Réseau de correspondant(e)s du CBN de Brest				2016 - 2016
	95154	<i>Dipsacus pilosus</i> L., 1753	Cardère poilu, Verge à pasteur	Reproduction certaine ou probable	Informateur : Réseau de correspondant(e)s du CBN de Brest				2018 - 2018
	95442	<i>Drosera rotundifolia</i> L., 1753	Rosolis à feuilles rondes	Reproduction certaine ou probable	Bibliographie : A.F.F.O.				
	95927	<i>Eleocharis quinqueflora</i> (Hartmann) O.Schwarz, 1949	Scirpe pauciflore	Reproduction certaine ou probable	Informateur : Réseau de correspondant(e)s du CBN de Brest				2016 - 2016
	96226	<i>Epilobium palustre</i> L., 1753	Épilobe des marais	Reproduction certaine ou probable	Informateur : Réseau de correspondant(e)s du CBN de Brest				2015 - 2015
	96465	<i>Epipactis palustris</i> (L.) Crantz, 1769	Épipactis des marais	Reproduction certaine ou probable	Informateur : Réseau de correspondant(e)s du CBN de Brest				2016 - 2016
	96844	<i>Eriophorum angustifolium</i> Honck., 1782	Linaigrette à feuilles étroites	Reproduction certaine ou probable	Informateur : Réseau de correspondant(e)s du CBN de Brest				2016 - 2016

Groupe	Code Espèce (CD_NOM)	Nom scientifique de l'espèce	Nom vernaculaire de l'espèce	Statut(s) biologique(s)	Sources	Degré d'abondance	Effectif inférieur estimé	Effectif supérieur estimé	Année/ Période d'observation
	96852	<i>Eriophorum latifolium</i> Hoppe, 1800	Linaigrette à feuilles larges	Reproduction certaine ou probable	Informateur : Réseau de correspondant(e)s du CBN de Brest				1985 - 2016
	97676	<i>Euphorbia stricta</i> L., 1759	Euphorbe raide	Reproduction certaine ou probable	Informateur : Réseau de correspondant(e)s du CBN de Brest				2018 - 2018
	99366	<i>Galium album</i> Mill., 1768	Gailllet dressé	Reproduction certaine ou probable	Informateur : Réseau de correspondant(e)s du CBN de Brest				2018 - 2018
	100607	<i>Gymnadenia conopsea</i> (L.) R.Br., 1813	Gymnédénie moucheiron, Orchis moucheiron, Orchis moustique	Reproduction certaine ou probable	Informateur : Réseau de correspondant(e)s du CBN de Brest				2016 - 2016
	103316	<i>Hypericum perforatum</i> L., 1753	Millepertuis perforé, Herbe de la Saint-Jean	Reproduction certaine ou probable	Informateur : Réseau de correspondant(e)s du CBN de Brest				2018 - 2018
	104787	<i>Lactuca virosa</i> L., 1753	Laitue vireuse, Laitue sauvage	Reproduction certaine ou probable	Informateur : Réseau de correspondant(e)s du CBN de Brest				2018 - 2018
	107224	<i>Malva alcea</i> L., 1753	Mauve alcée	Reproduction certaine ou probable	Informateur : Réseau de correspondant(e)s du CBN de Brest				2017 - 2017
	108345	<i>Menyanthes trifoliata</i> L., 1753	Trèfle d'eau, Ményanthe	Reproduction certaine ou probable	Informateur : Réseau de correspondant(e)s du CBN de Brest				2015 - 2015
	717359	<i>Oxybasis glauca</i> (L.) S.Fuentes, Uotila & Borsch, 2012	Chénopode glauque	Reproduction certaine ou probable	Informateur : Réseau de correspondant(e)s du CBN de Brest				2015 - 2015
	112426	<i>Parnassia palustris</i> L., 1753	Parnassie des marais, Hépatique blanche	Reproduction certaine ou probable	Informateur : Réseau de correspondant(e)s du CBN de Brest				2016 - 2016
	112783	<i>Petasites hybridus</i> (L.) G. Gaerth., B.Mey. & Scherb., 1801	Pétasite hybride, Herbe aux chapeaux	Reproduction certaine ou probable	Informateur : Réseau de correspondant(e)s du CBN de Brest				2017 - 2017

Groupe	Code Espèce (CD_NOM)	Nom scientifique de l'espèce	Nomm vernaculaire de l'espèce	Statut(s) biologique(s)	Sources	Degré d'abondance	Effectif inférieur estimé	Effectif supérieur estimé	Année/ Période d'observation
	112608	<i>Petrorhagia prolifera</i> (L.) P.W.Bell & Heywood, 1964	Oeillet prolifère, Petromagie prolifère	Reproduction certaine ou probable	Informateur : Réseau de correspondant(e)s du CBN de Brest				2018 - 2018
	113522	<i>Pilosella lactucella</i> (Waltr.) P.D.Sell & C.West, 1967	Épervière petite Laitue	Reproduction certaine ou probable	Informateur : Réseau de correspondant(e)s du CBN de Brest				2018 - 2018
	139089	<i>Polygonum aviculare</i> subsp. <i>depressum</i> (Meisn.) Arcang., 1882	Renouée littorale	Reproduction certaine ou probable	Informateur : Réseau de correspondant(e)s du CBN de Brest				2017 - 2017
	115233	<i>Potamogeton berchtoldii</i> Fieber, 1838	Potamo de Berchtold	Reproduction certaine ou probable	Informateur : MOREAU G. et J. - Données de terrain non publiées.				1994
	115566	<i>Potentilla neglecta</i> Baumg., 1816	Potentille négligée	Reproduction certaine ou probable	Informateur : Réseau de correspondant(e)s du CBN de Brest				2018 - 2018
	117146	<i>Ranunculus ophioglossifolius</i> Vill., 1789	Bouton d'or à feuilles d'Ophioglosse, Renoncule à feuilles d'Ophioglosse	Reproduction certaine ou probable	Bibliographie : MOINET E.				
	117255	<i>Ranunculus trichophyllus</i> Chaix, 1785	Renoncule à feuilles capillaires, Renoncule de Drouet	Reproduction certaine ou probable	Informateur : MOREAU G. et J. - Données de terrain non publiées.				1994
	118329	<i>Rosa micrantha</i> Borrer ex Sm., 1812	Rosier à petites fleurs, Églantier à petites fleurs	Reproduction certaine ou probable	Informateur : Réseau de correspondant(e)s du CBN de Brest				2015 - 2015
	140414	<i>Sagina apetala</i> subsp. <i>erecta</i> F.Herm., 1912	Sagine dressée	Reproduction certaine ou probable	Informateur : Réseau de correspondant(e)s du CBN de Brest				2018 - 2018
	121555	<i>Schoenoplectus tabernaemontani</i> (C.C.Gmel.) Palla, 1888	Jonc des chaisiers glauque, Souchet de Tabernaemontanus	Reproduction certaine ou probable	Informateur : Réseau de correspondant(e)s du CBN de Brest				2016 - 2016

Groupe	Code Espèce (CD_NOM)	Nom scientifique de l'espèce	Nomm vernaculaire de l'espèce	Statut(s) biologique(s)	Sources	Degré d'abondance	Effectif inférieur estimé	Effectif supérieur estimé	Année/ Période d'observation
	122243	<i>Sedum rubens</i> L., 1753	Orpin rougeâtre, Crassule rougeâtre	Reproduction certaine ou probable	Informateur : Réseau de correspondant(e)s du CBN de Brest				2018 - 2018
	122329	<i>Selinum carvifolia</i> (L.) L., 1762	Sélin à feuilles de carvi	Reproduction certaine ou probable	Informateur : Réseau de correspondant(e)s du CBN de Brest				1994 - 2016
	123401	<i>Silene baccifera</i> (L.) Roth, 1788	Cucubale couchée	Reproduction certaine ou probable	Informateur : Réseau de correspondant(e)s du CBN de Brest				2017 - 2017
	124346	<i>Sorbus torminalis</i> (L.) Crantz, 1763		Reproduction certaine ou probable	Informateur : Réseau de correspondant(e)s du CBN de Brest				2017 - 2017
	124699	<i>Spiranthes aestivalis</i> (Poir.) Rich., 1817	Spiranthe d'été	Reproduction certaine ou probable	Informateur : Réseau de correspondant(e)s du CBN de Brest				2016 - 2016
	717574	<i>Stuckenia pectinata</i> (L.) Bömer, 1912	Potamo de Suisse	Reproduction certaine ou probable	Informateur : Réseau de correspondant(e)s du CBN de Brest				2018 - 2018
	127386	<i>Trifolium michelianum</i> Savi, 1798	Trèfle de Micheli	Reproduction certaine ou probable	Bibliographie : MOINET E.				
	127495	<i>Trifolium striatum</i> L., 1753	Trèfle strié	Reproduction certaine ou probable	Informateur : Réseau de correspondant(e)s du CBN de Brest				2018 - 2018
	127547	<i>Triglochin palustris</i> L., 1753	Troscart des marais	Reproduction certaine ou probable	Informateur : Réseau de correspondant(e)s du CBN de Brest				2016 - 2016
	128315	<i>Utricularia minor</i> L., 1753	Petite utriculaire, Utrriculaire mineure	Reproduction certaine ou probable	Informateur : Réseau de correspondant(e)s du CBN de Brest				2016 - 2016
	128394	<i>Valeriana dioica</i> L., 1753	Valériane dioïque	Reproduction certaine ou probable	Informateur : Réseau de correspondant(e)s du CBN de Brest				2016 - 2016

Groupe	Code Espèce (CD_NOM)	Nom scientifique de l'espèce	Nom vernaculaire de l'espèce	Statut(s) biologique(s)	Sources	Degré d'abondance	Effectif inférieur estimé	Effectif supérieur estimé	Année/ Période d'observation
	128543	<i>Verbascum blattaria</i> L., 1753	Molène blattaire, Herbe aux mites	Reproduction certaine ou probable	Informateur : Réseau de correspondant(e)s du CBN de Brest				2018 - 2018
	128602	<i>Verbascum lychnitis</i> L., 1753	Molène lychnide, Bouillon femelle	Reproduction certaine ou probable	Informateur : Réseau de correspondant(e)s du CBN de Brest				2018 - 2018
	129225	<i>Vicia lutea</i> L., 1753	Vesce jaune	Reproduction certaine ou probable	Informateur : Réseau de correspondant(e)s du CBN de Brest				2018 - 2018
	130046	<i>Vulpia unilateralis</i> (L.) Stace, 1978	Vulpie unilatérale	Reproduction certaine ou probable	Informateur : Réseau de correspondant(e)s du CBN de Brest				2018 - 2018
	130599	<i>Zannichellia palustris</i> L., 1753	Zannichellie des marais, Alguette	Reproduction certaine ou probable	Informateur : Réseau de correspondant(e)s du CBN de Brest				1994 - 2017
	142508	<i>Zannichellia palustris</i> subsp. <i>palustris</i> L., 1753	Alguette	Reproduction certaine ou probable	Informateur : Réseau de correspondant(e)s du CBN de Brest				2017 - 2017
Poissons	69182	<i>Cottus gobio</i> Linnaeus, 1758	Chabot, Chabot commun	Reproduction certaine ou probable	Bibliographie : C.S.P.				1996
	66333	<i>Lampetra planeri</i> (Bloch, 1784)	Lamproie de Planer, Lamproie de rivière, Petite lamproie, Lamproie de ruisseau européenne	Reproduction certaine ou probable	Informateur : CONSEIL SUPERIEUR DE LA PECHE - Données de terrain non publiées.				1998
	67778	<i>Salmo trutta fario</i> Linnaeus, 1758	Truite de mer, Truite commune, Truite d'Europe	Reproduction certaine ou probable	Bibliographie : C.S.P.				1996
	67759	<i>Thymallus thymallus</i> (Linnaeus, 1758)	Ombre commun	Reproduction certaine ou probable	Bibliographie : C.S.P.				1996

7.2 Espèces autres

Groupe	Code Espèce (CD_NOM)	Nom scientifique de l'espèce	Nomm vernaculaire de l'espèce	Statut(s) biologique(s)	Sources	Degré d'abondance	Effectif inférieur estimé	Effectif supérieur estimé	Année/ Période d'observation
Amphibiens	310	<i>Rana dalmatina</i> Fitzinger in Bonaparte, 1838	Grenouille agile (La)	Reproduction indéterminée	Bibliographie : A.F.F.O.				
Arachnides	1550	<i>Argiope bruennichi</i> (Scopoli, 1772)	Épeire frelon	Reproduction indéterminée	Informateur : MOREAU G. et J. - Données de terrain non publiées.				1998
Lépidoptères	53754	<i>Aglais urticae</i> (Linnaeus, 1758)	Petite Tortue (La), Vanesse de l'Ortie (La), Petit-Renard (La)	Reproduction indéterminée	Informateur : BOUSQUET T. - Données de terrain non publiées.				2005
	54417	<i>Gonepteryx rhamni</i> (Linnaeus, 1758)	Citron (La), Limon (La), Piéride du Nerprun (La)	Reproduction indéterminée	Informateur : BOUSQUET T. - Données de terrain non publiées.				2005
	53666	<i>Maniola jurtina</i> (Linnaeus, 1758)	Myrtil (La), Myrtille (La), Jurtine (La), Janire (La)	Reproduction indéterminée	Informateur : BOUSQUET T. - Données de terrain non publiées.				2005
	54342	<i>Pieris brassicae</i> (Linnaeus, 1758)	Piéride du Chou (La), Grande Piéride du Chou (La), Papillon du Chou (La)	Reproduction indéterminée	Informateur : BOUSQUET T. - Données de terrain non publiées.				2005
	219833	<i>Pieris napi</i> (Linnaeus, 1758)	Piéride du Navet (La), Papillon blanc veiné de vert (La)	Reproduction indéterminée	Informateur : BOUSQUET T. - Données de terrain non publiées.				2005
	53759	<i>Polygonia c-album</i> (Linnaeus, 1758)	Gamma (La), Robert-le-diable (La), C-blanc (La), Dentelle (La), Vanesse Gamma (La), Papillon-C (La)	Reproduction indéterminée	Informateur : BOUSQUET T. - Données de terrain non publiées.				2005
	53691	<i>Pyronia tithonus</i> (Linnaeus, 1767)	Amaryllis (L'), Salyre tithon (La), Titon (La)	Reproduction indéterminée	Informateur : BOUSQUET T. - Données de terrain non publiées.				2005
	53741	<i>Vanessa atalanta</i> (Linnaeus, 1758)	Vulcain (La), Amiral (L'), Vanesse Vulcain (La), Chiffre (La), Atalante (L')	Reproduction indéterminée	Informateur : BOUSQUET T. - Données de terrain non publiées.				2005

Groupe	Code Espèce (CD_NOM)	Nom scientifique de l'espèce	Nomm vernaculaire de l'espèce	Statut(s) biologique(s)	Sources	Degré d'abondance	Effectif inférieur estimé	Effectif supérieur estimé	Année/ Période d'observation
Mammifères	61258	<i>Arvicola sapidus</i> Miller, 1908	Campagnol amphibie, Rat d'eau	Reproduction indéterminée	Bibliographie : A.F.F.O.				
	61667	<i>Myocastor coypus</i> (Molina, 1782)	Regondin	Reproduction indéterminée	Bibliographie : A.F.F.O.				
	61448	<i>Ondatra zibethicus</i> (Linnaeus, 1766)	Rat musqué	Reproduction indéterminée	Bibliographie : A.F.F.O.				
Odonates	65082	<i>Agrion virgo</i> (Linnaeus, 1758)	Caloptéryx vierge	Reproduction indéterminée	Informateur : MOREAU G. et J. - Données de terrain non publiées.				1994
	65088	<i>Calopteryx splendens</i> (Harris, 1782)	Caloptéryx éclatant	Reproduction indéterminée	Informateur : BOUSQUET T. - Données de terrain non publiées.				2005
	65141	<i>Coenagrion puella</i> (Linnaeus, 1758)	Agrion jouvencelle	Reproduction indéterminée	Informateur : BOUSQUET T. - Données de terrain non publiées.				2005
Oiseaux	2616	<i>Actitis hypoleucos</i> (Linnaeus, 1758)	Chevalier guignette	Passage, migration					
				Reproduction indéterminée	Bibliographie : A.F.F.O.				
	3676	<i>Alauda arvensis</i> Linnaeus, 1758	Alouette des champs	Reproduction certaine ou probable	Informateur : MOREAU G. et J. - Données de terrain non publiées.				1994
	1973	<i>Anas acuta</i> Linnaeus, 1758	Canard pilet	Passage, migration					
				Reproduction indéterminée	Bibliographie : A.F.F.O.				
	1970	<i>Anas clypeata</i> Linnaeus, 1758	Canard souchet	Passage, migration					
				Reproduction indéterminée	Bibliographie : A.F.F.O.				
1958	<i>Anas crecca</i> Linnaeus, 1758	Sarcelle d'hiver	Passage, migration						
			Reproduction indéterminée	Bibliographie : A.F.F.O.					
1966	<i>Anas platyrhynchos</i> Linnaeus, 1758	Canard colvert	Reproduction certaine ou probable	Bibliographie : A.F.F.O.					

Groupe	Code Espèce (CD_NOM)	Nom scientifique de l'espèce	Nom vernaculaire de l'espèce	Statut(s) biologique(s)	Sources	Degré d'abondance	Effectif inférieur estimé	Effectif supérieur estimé	Année/ Période d'observation
	1975	<i>Anas querquedula</i> <i>Linnaeus, 1758</i>	<i>Sarcelle d'été</i>	Passage, migration					
				Reproduction indéterminée	Bibliographie : A.F.F.O.				
	2623	<i>Buteo buteo</i> <i>(Linnaeus, 1758)</i>	<i>Buse variable</i>	Reproduction indéterminée	Informateur : MOREAU G. et J. - Données de terrain non publiées.				1994
	3136	<i>Charadrius dubius</i> <i>Scopoli, 1766</i>	<i>Petit Gravelot</i>	Passage, migration					
				Reproduction indéterminée	Bibliographie : A.F.F.O.				
	4659	<i>Emberiza cirius</i> <i>Linnaeus, 1758</i>	<i>Bruant zizi</i>	Reproduction indéterminée	Informateur : MOREAU G. et J. - Données de terrain non publiées.				1994
	4657	<i>Emberiza citrinella</i> <i>Linnaeus, 1758</i>	<i>Bruant jaune</i>	Reproduction indéterminée	Informateur : MOREAU G. et J. - Données de terrain non publiées.				1994
	2669	<i>Falco tinnunculus</i> <i>Linnaeus, 1758</i>	<i>Faucon crécerelle</i>	Reproduction certaine ou probable	Informateur : MOREAU G. et J. - Données de terrain non publiées.				1994
	2568	<i>Limosa lapponica</i> <i>(Linnaeus, 1758)</i>	<i>Barge rousse</i>	Passage, migration					
				Reproduction indéterminée	Bibliographie : A.F.F.O.				
	2563	<i>Limosa limosa</i> <i>(Linnaeus, 1758)</i>	<i>Barge à queue noire</i>	Passage, migration					
				Reproduction indéterminée	Bibliographie : A.F.F.O.				
	3941	<i>Motacilla alba</i> <i>Linnaeus, 1758</i>	<i>Bergeronnette grise</i>	Reproduction certaine ou probable	Informateur : MOREAU G. et J. - Données de terrain non publiées.				1994
	2576	<i>Numenius arquata</i> <i>(Linnaeus, 1758)</i>	<i>Courlis cendré</i>	Reproduction certaine ou probable	Bibliographie : Gallien F et Lorenzini N				2006
	2534	<i>Philomachus pugnax</i> <i>(Linnaeus, 1758)</i>	<i>Chevalier combattant, Combattant varié</i>	Passage, migration					
				Reproduction indéterminée	Bibliographie : A.F.F.O.				

Groupe	Code Espèce (CD_NOM)	Nom scientifique de l'espèce	Nomm vernaculaire de l'espèce	Statut(s) biologique(s)	Sources	Degré d'abondance	Effectif inférieur estimé	Effectif supérieur estimé	Année/ Période d'observation
	3161	<i>Pluvialis apricaria</i> (Linnaeus, 1758)	Pluvier doré	Passage, migration Reproduction indéterminée	Bibliographie : A.F.F.O.				
	3165	<i>Pluvialis squatarola</i> (Linnaeus, 1758)	Pluvier argenté	Passage, migration Reproduction indéterminée	Bibliographie : A.F.F.O.				
	4619	<i>Pyrrhula pyrrhula</i> (Linnaeus, 1758)	Bouvreuil pivoine	Reproduction certaine ou probable	Informateur : MOREAU G. et J. - Données de terrain non publiées.				1998
	4049	<i>Saxicola rubetra</i> (Linnaeus, 1758)	Traquet tarier, Tarier des prés	Reproduction certaine ou probable	Informateur : MOREAU G. et J. - Données de terrain non publiées.				1994
	4257	<i>Sylvia stricapilla</i> (Linnaeus, 1758)	Fauvette à tête noire	Reproduction certaine ou probable	Informateur : MOREAU G. et J. - Données de terrain non publiées.				1998
	4254	<i>Sylvia borin</i> (Boddaert, 1783)	Fauvette des jardins	Reproduction certaine ou probable	Informateur : MOREAU G. et J. - Données de terrain non publiées.				1998
	4252	<i>Sylvia communis</i> Latham, 1787	Fauvette grisette	Reproduction certaine ou probable	Informateur : MOREAU G. et J. - Données de terrain non publiées.				1998
	4247	<i>Sylvia curruca</i> (Linnaeus, 1758)	Fauvette babillarde	Reproduction indéterminée	Informateur : MOREAU G. et J. - Données de terrain non publiées.				1994
	2584	<i>Tringa erythropus</i> (Pallas, 1764)	Chevalier arlequin	Passage, migration Reproduction indéterminée	Bibliographie : A.F.F.O.				
	2603	<i>Tringa ochropus</i> Linnaeus, 1758	Chevalier culblanc	Passage, migration Reproduction indéterminée	Bibliographie : A.F.F.O.				
	2586	<i>Tringa totanus</i> (Linnaeus, 1758)	Chevalier gambette	Passage, migration Reproduction indéterminée	Bibliographie : A.F.F.O.				

Groupe	Code Espèce (CD_NOM)	Nom scientifique de l'espèce	Nomm vernaculaire de l'espèce	Statut(s) biologique(s)	Sources	Degré d'abondance	Effectif inférieur estimé	Effectif supérieur estimé	Année/ Période d'observation
	4129	<i>Turdus philomelos</i> C. L. Brehm, 1831	Grive musicienne	Reproduction certaine ou probable	Informateur : MOREAU G. et J. - Données de terrain non publiées.				1998
Phanérogames	81272	<i>Alisma plantago-aquatica</i> L., 1753	Grand plantain d'eau, Plantain d'eau commun	Reproduction indéterminée	Informateur : MOREAU G. et J. - Données de terrain non publiées.				1994
	81856	<i>Althaea officinalis</i> L., 1753	Guimauve officinale, Guimauve sauvage	Reproduction certaine ou probable	Informateur : MOREAU G. et J. - Données de terrain non publiées.				1994
	82346	<i>Anagallis tenella</i> (L.) L., 1771	Mouron délicat	Reproduction certaine ou probable	Bibliographie : A.F.F.O.				
	84318	<i>Asperula odorata</i> L., 1753	Aspérule odorante, Belle-étoile, Gaillet odorant	Reproduction certaine ou probable	Informateur : MOREAU G. et J. - Données de terrain non publiées.				1994
	85946	<i>Bidens cernua</i> L., 1753	Bident penché, Chanvre d'eau penché	Reproduction certaine ou probable	Informateur : MOREAU G. et J. - Données de terrain non publiées.				1994
	86601	<i>Bromus erectus</i> Huds., 1762	Brome érigé	Reproduction certaine ou probable	Informateur : MOREAU G. et J. - Données de terrain non publiées.				1994
	87501	<i>Calluna vulgaris</i> (L.) Hull, 1808	Callune, Bérusée	Reproduction certaine ou probable	Bibliographie : A.F.F.O.				
	87540	<i>Caltha palustris</i> L., 1753	Populage des marais, Sarbouillotte	Reproduction certaine ou probable	Informateur : MOREAU G. et J. - Données de terrain non publiées.				1994
	87742	<i>Campanula trachelium</i> L., 1753	Campanule gantelée, Ortie bleue	Reproduction certaine ou probable	Informateur : MOREAU G. et J. - Données de terrain non publiées.				1994
	88478	<i>Carex disticha</i> Huds., 1762	Laïche distique	Reproduction certaine ou probable	Informateur : MOREAU G. et J. - Données de terrain non publiées.				1994

Groupe	Code Espèce (CD_NOM)	Nom scientifique de l'espèce	Nom vernaculaire de l'espèce	Statut(s) biologique(s)	Sources	Degré d'abondance	Effectif inférieur estimé	Effectif supérieur estimé	Année/ Période d'observation
	88489	<i>Carex echinata</i> Murray, 1770	Laïche étoilée, Laïche-hérisson	Reproduction certaine ou probable	Informateur : MOREAU G. et J. - Données de terrain non publiées.				1998
	88720	<i>Carex nigra</i> (L.) Reichard, 1778	Laïche vulgaire, Laïche noire	Reproduction certaine ou probable	Informateur : MOREAU G. et J. - Données de terrain non publiées.				1998
	88752	<i>Carex panicea</i> L., 1753	Laïche millet, Faux Fenouil	Reproduction certaine ou probable	Informateur : MOREAU G. et J. - Données de terrain non publiées.				1998
	88794	<i>Carex pseudocyperus</i> L., 1753	Laïche faux-souchet	Reproduction certaine ou probable	Informateur : MOREAU G. et J. - Données de terrain non publiées.				1994
	89264	<i>Carum verticillatum</i> (L.) W.D.J.Koch, 1824	Carum verticillé	Reproduction certaine ou probable	Informateur : MOREAU G. et J. - Données de terrain non publiées.				1998
	90208	<i>Ceratophyllum demersum</i> L., 1753	Comiffe nageant, Comiffe immergé	Reproduction certaine ou probable	Informateur : MOREAU G. et J. - Données de terrain non publiées.				1994
	91120	<i>Chrysosplenium oppositifolium</i> L., 1753	Dorine à feuilles opposées, Hépatique des marais	Reproduction certaine ou probable	Bibliographie : A.F.F.O.				
	91169	<i>Cichorium intybus</i> L., 1753	Chicorée amère, Barbe-de-capucin	Reproduction certaine ou probable	Informateur : MOREAU G. et J. - Données de terrain non publiées.				1994
	92217	<i>Comarum palustre</i> L., 1753	Potentille des marais	Reproduction certaine ou probable	Bibliographie : A.F.F.O.				
	92237	<i>Conium maculatum</i> L., 1753	Grande cigüe, Cigüe tachée	Reproduction certaine ou probable	Informateur : MOREAU G. et J. - Données de terrain non publiées.				1994
	94259	<i>Dactylorhiza incarnata</i> (L.) Soó, 1962	Orchis incarnat, Orchis couleur de chair	Reproduction certaine ou probable	Bibliographie : A.F.F.O.				

Groupe	Code Espèce (CD_NOM)	Nom scientifique de l'espèce	Nomm vernaculaire de l'espèce	Statut(s) biologique(s)	Sources	Degré d'abondance	Effectif inférieur estimé	Effectif supérieur estimé	Année/ Période d'observation
	94266	<i>Dactylorhiza maculata</i> (L.) Soó, 1962	Orchis tacheté, Orchis maculé	Reproduction certaine ou probable	Informateur : MOREAU G. et J. - Données de terrain non publiées.				1998
	94273	<i>Dactylorhiza praetermissa</i> (Druce) Soó, 1962	Orchis négligé, Orchis oublié	Reproduction certaine ou probable	Bibliographie : A.F.F.O.				
	94489	<i>Datura stramonium</i> L., 1753	Stramoine, Herbe à la taupe, Datura officinale	Reproduction certaine ou probable	Informateur : MOREAU G. et J. - Données de terrain non publiées.				1994
	94651	<i>Desmazeria rigida</i> (L.) Tutin, 1952	Pâturin rigide, Desmazérie rigide	Reproduction certaine ou probable	Informateur : MOREAU G. et J. - Données de terrain non publiées.				1994
	96229	<i>Epilobium parviflorum</i> Schreb., 1771	Épilobe à petites fleurs	Reproduction certaine ou probable	Informateur : MOREAU G. et J. - Données de terrain non publiées.				1994
	96695	<i>Erica tetralix</i> L., 1753	Bruyère à quatre angles, Bruyère quaternée	Reproduction certaine ou probable	Informateur : MOREAU G. et J. - Données de terrain non publiées.				1998
	96749	<i>Erigeron canadensis</i> L., 1753	Conyze du Canada	Reproduction certaine ou probable	Informateur : MOREAU G. et J. - Données de terrain non publiées.				1994
	99494	<i>Galium palustre</i> L., 1753	Gaillet des marais	Reproduction certaine ou probable	Informateur : MOREAU G. et J. - Données de terrain non publiées.				1994
	100394	<i>Glyceria maxima</i> (Hartm.) Holmb., 1919	Glycérie aquatique, Glycérie très élevée	Reproduction certaine ou probable	Informateur : MOREAU G. et J. - Données de terrain non publiées.				1994
	100400	<i>Glyceria plicata</i> (Fr.) Fr., 1842	Glycérie pliée	Reproduction certaine ou probable	Informateur : MOREAU G. et J. - Données de terrain non publiées.				1994
	103142	<i>Hydrocotyle vulgaris</i> L., 1753	Écuille d'eau, Herbe aux Patagons	Reproduction certaine ou probable	Informateur : MOREAU G. et J. - Données de terrain non publiées.				1998

Groupe	Code Espèce (CD_NOM)	Nom scientifique de l'espèce	Nomm vernaculaire de l'espèce	Statut(s) biologique(s)	Sources	Degré d'abondance	Effectif inférieur estimé	Effectif supérieur estimé	Année/ Période d'observation
	103547	<i>Impatiens glandulifera</i> Royle, 1833	Balsamine de l'Himalaya, Balsamine géante, Balsamine rouge	Reproduction certaine ou probable	Informateur : MOREAU G. et J. - Données de terrain non publiées.				1994
	103772	<i>Iris pseudoacorus</i> L., 1753	Iris faux acore, Iris des marais	Reproduction certaine ou probable	Informateur : MOREAU G. et J. - Données de terrain non publiées.				1994
	105507	<i>Lepidium campestre</i> (L.) R.Br., 1812	Passerage champêtre, Passerage des champs	Reproduction certaine ou probable	Informateur : MOREAU G. et J. - Données de terrain non publiées.				1994
	106918	<i>Lychnis flos-cuculi</i> L., 1753	Oeil-de-perdrix	Reproduction certaine ou probable	Informateur : MOREAU G. et J. - Données de terrain non publiées.				1994
	108718	<i>Molinia caerulea</i> (L.) Moench, 1794	Molinie bleue	Reproduction certaine ou probable	Informateur : MOREAU G. et J. - Données de terrain non publiées.				1994
	109004	<i>Myosotis cespitosa</i> Schultz, 1819	Myosotis cespiteux, Myosotis gazonnant	Reproduction certaine ou probable	Informateur : MOREAU G. et J. - Données de terrain non publiées.				1994
	109091	<i>Myosotis scorpioides</i> L., 1753	Myosotis des marais, Myosotis faux Scorpion	Reproduction certaine ou probable	Informateur : MOREAU G. et J. - Données de terrain non publiées.				1994
	109121	<i>Myosoton aquaticum</i> (L.) Moench, 1794	Stellaire aquatique, Céraiste d'eau	Reproduction certaine ou probable	Informateur : MOREAU G. et J. - Données de terrain non publiées.				1994
	109422	<i>Nasturtium officinale</i> W.T.Aiton, 1812	Cresson des fontaines	Reproduction certaine ou probable	Informateur : MOREAU G. et J. - Données de terrain non publiées.				1994
	109732	<i>Nuphar lutea</i> (L.) Sm., 1809	Nénuphar jaune, Nénuphar jaune	Reproduction certaine ou probable	Informateur : MOREAU G. et J. - Données de terrain non publiées.				1994
	110914	<i>Orchis mascula</i> (L.) L., 1755	Orchis mâle, Herbe à la couleuvre	Reproduction certaine ou probable	Informateur : MOREAU G. et J. - Données de terrain non publiées.				1994

Groupe	Code Espèce (CD_NOM)	Nom scientifique de l'espèce	Nomm vernaculaire de l'espèce	Statut(s) biologique(s)	Sources	Degré d'abondance	Effectif inférieur estimé	Effectif supérieur estimé	Année/ Période d'observation
	112695	<i>Pepis portula</i> L., 1753	Pourpier d'eau	Reproduction certaine ou probable	Informateur : MOREAU G. et J. - Données de terrain non publiées.				1994
	113579	<i>Pimpinella major</i> (L.) Huds., 1762	Grand boucage	Reproduction certaine ou probable	Informateur : MOREAU G. et J. - Données de terrain non publiées.				1994
	113596	<i>Pimpinella saxifraga</i> L., 1753	Petit boucage, Persil de Bouc	Reproduction certaine ou probable	Informateur : MOREAU G. et J. - Données de terrain non publiées.				1994
	113906	<i>Plantago media</i> L., 1753	Plantain moyen	Reproduction certaine ou probable	Informateur : MOREAU G. et J. - Données de terrain non publiées.				1994
	114012	<i>Platanthera chlorantha</i> (Custer) Rchb., 1828	Orchis vert, Orchis verdâtre, Platanthère à fleurs verdâtres	Reproduction certaine ou probable	Bibliographie : A.F.F.O.				
	114641	<i>Polygonum amphibium</i> L., 1753	Persicaire flottante	Reproduction certaine ou probable	Informateur : MOREAU G. et J. - Données de terrain non publiées.				1994
	114745	<i>Polygonum hydropiper</i> L., 1753	Renouée Poivre d'eau	Reproduction certaine ou probable	Informateur : MOREAU G. et J. - Données de terrain non publiées.				1994
	116392	<i>Pulicaria dysenterica</i> (L.) Bernh., 1800	Pulicaire dysentérique	Reproduction certaine ou probable	Informateur : MOREAU G. et J. - Données de terrain non publiées.				1994
	117459	<i>Reseda luteola</i> L., 1753	Réséda jaunâtre, Réséda des teinturiers, Mignonette jaunâtre	Reproduction certaine ou probable	Informateur : MOREAU G. et J. - Données de terrain non publiées.				1994
	117933	<i>Rorippe amphibia</i> (L.) Besser, 1821	Rorippe amphibia	Reproduction certaine ou probable	Informateur : MOREAU G. et J. - Données de terrain non publiées.				1994
	119509	<i>Rumex hydrolapathum</i> Huds., 1778	Patience d'eau, Grande Parelle	Reproduction certaine ou probable	Informateur : MOREAU G. et J. - Données de terrain non publiées.				1994

Groupe	Code Espèce (CD_NOM)	Nom scientifique de l'espèce	Nom vernaculaire de l'espèce	Statut(s) biologique(s)	Sources	Degré d'abondance	Effectif inférieur estimé	Effectif supérieur estimé	Année/ Période d'observation
	121714	<i>Scirpus fluitans</i> L., 1753	Scirpe flottant	Reproduction certaine ou probable	Informateur : MOREAU G. et J. - Données de terrain non publiées.				1994
	122069	<i>Scutellaria galericulata</i> L., 1753	Scutellaire casquée, Scutellaire à casque	Reproduction certaine ou probable	Informateur : MOREAU G. et J. - Données de terrain non publiées.				1994
	123164	<i>Sherardia arvensis</i> L., 1753	Rubsole des champs, Gratteron fleuri	Reproduction certaine ou probable	Informateur : MOREAU G. et J. - Données de terrain non publiées.				1994
	123367	<i>Silaum silaus</i> (L.) Schinz & Thell., 1915	Silaus des prés, Cumin des prés	Reproduction certaine ou probable	Informateur : MOREAU G. et J. - Données de terrain non publiées.				1994
	123471	<i>Silene dioica</i> (L.) Clairv., 1811	Compagnon rouge, Robinet rouge	Reproduction certaine ou probable	Informateur : MOREAU G. et J. - Données de terrain non publiées.				1994
	141165	<i>Silene latifolia</i> subsp. <i>alba</i> (Mill.) Greuter & Burdet, 1982	Compagnon blanc, Silène des prés	Reproduction certaine ou probable	Informateur : MOREAU G. et J. - Données de terrain non publiées.				1994
	123949	<i>Sium erectum</i> Huds., 1762	Berle dressée, Petite berle	Reproduction certaine ou probable	Informateur : MOREAU G. et J. - Données de terrain non publiées.				1994
	124261	<i>Sonchus oleraceus</i> L., 1753	Laiteron potager, Laiteron lisse	Reproduction certaine ou probable	Informateur : MOREAU G. et J. - Données de terrain non publiées.				1994
	124407	<i>Sparganium emersum</i> Rehmman, 1871	Rubanier émergé	Reproduction certaine ou probable	Informateur : MOREAU G. et J. - Données de terrain non publiées.				1994
	124408	<i>Sparganium erectum</i> L., 1753	Rubanier dressé, Ruban-d'eau	Reproduction certaine ou probable	Informateur : MOREAU G. et J. - Données de terrain non publiées.				1994
	124798	<i>Stachys palustris</i> L., 1753	Épiaire des marais, Ortie bourbière	Reproduction certaine ou probable	Informateur : MOREAU G. et J. - Données de terrain non publiées.				1994

Groupe	Code Espèce (CD_NOM)	Nom scientifique de l'espèce	Nomm vernaculaire de l'espèce	Statut(s) biologique(s)	Sources	Degré d'abondance	Effectif inférieur estimé	Effectif supérieur estimé	Année/ Période d'observation
	127294	<i>Trifolium dubium</i> Sibth., 1794	Trèfle douteux, Petit Trèfle jaune	Reproduction certaine ou probable	Informateur : MOREAU G. et J. - Données de terrain non publiées.				1994
	128062	<i>Typha angustifolia</i> L., 1753	Massette à feuilles étroites	Reproduction certaine ou probable	Informateur : MOREAU G. et J. - Données de terrain non publiées.				1994
	128077	<i>Typha latifolia</i> L., 1753	Massette à larges feuilles	Reproduction certaine ou probable	Informateur : MOREAU G. et J. - Données de terrain non publiées.				1994
	128429	<i>Valeriana repens</i> Host, 1827	Valériane à feuilles de Sureau	Reproduction certaine ou probable	Informateur : MOREAU G. et J. - Données de terrain non publiées.				1994
	128754	<i>Verbena officinalis</i> L., 1753	Verveine officinale	Reproduction certaine ou probable	Informateur : MOREAU G. et J. - Données de terrain non publiées.				1994
	128792	<i>Veronica anagallis-aquatica</i> L., 1753	Mouron aquatique, Mouron d'eau	Reproduction certaine ou probable	Informateur : MOREAU G. et J. - Données de terrain non publiées.				1994
	128808	<i>Veronica beccabunga</i> L., 1753	Cresson de cheval, Véronique des ruisseaux	Reproduction certaine ou probable	Informateur : MOREAU G. et J. - Données de terrain non publiées.				1994
Poissons	67104	<i>Alburnoides bipunctatus</i> (Bloch, 1782)	Spirin	Reproduction indéterminée	Bibliographie : C.S.P.				1995
	67143	<i>Barbus barbatus</i> (Linnaeus, 1758)	Barbeau fluviatile	Reproduction indéterminée	Bibliographie : C.S.P.				1996
	67257	<i>Gobio gobio</i> (Linnaeus, 1758)	Goujon	Reproduction indéterminée	Bibliographie : C.S.P.				1996
	67307	<i>Leuciscus cephalus</i> (Linnaeus, 1758)	Chevaine	Reproduction indéterminée	Bibliographie : C.S.P.				1996
	67295	<i>Leuciscus leuciscus</i> (Linnaeus, 1758)	Vandoise	Reproduction indéterminée	Bibliographie : C.S.P.				1996
	67552	<i>Nemacheilus barbatulus</i> (Linnaeus, 1758)	Loche franche	Reproduction indéterminée	Bibliographie : C.S.P.				1996

Groupe	Code Espèce (CD_NOM)	Nom scientifique de l'espèce	Nom vernaculaire de l'espèce	Statut(s) biologique(s)	Sources	Degré d'abondance	Effectif inférieur estimé	Effectif supérieur estimé	Année/ Période d'observation
	67404	<i>Phoxinus phoxinus</i> (Linnaeus, 1758)	Vairon	Reproduction indéterminée	Bibliographie : C.S.P.				1996
	69016	<i>Pungitius pungitius</i> (Linnaeus, 1758)	Épinochette	Reproduction indéterminée	Bibliographie : C.S.P.				1995
	67422	<i>Rutilus rutilus</i> (Linnaeus, 1758)	Gardon	Reproduction indéterminée	Bibliographie : C.S.P.				1996
Ptéridophytes	96519	<i>Equisetum fluviatile</i> L., 1753	Prêle des eaux, Prêle des cours d'eau, Prêle des rivières	Reproduction certaine ou probable	Informateur : MOREAU G. et J. - Données de terrain non publiées.				1998
	96534	<i>Equisetum palustre</i> L., 1753	Prêle des marais	Reproduction certaine ou probable	Informateur : MOREAU G. et J. - Données de terrain non publiées.				1998
Reptiles	77993	<i>Elaphe longissima</i> (Laurenti, 1768)	Couleuvre d'Esculape (La)	Reproduction indéterminée	Informateur : MOREAU G. et J. - Données de terrain non publiées.				1994
	77692	<i>Lacerta vivipara</i> Jacquin, 1767	Lézard vivipare (Le)	Reproduction indéterminée	Bibliographie : A.F.F.O.				
	78064	<i>Natrix natrix</i> (Linnaeus, 1758)	Couleuvre helvétique (La)	Reproduction indéterminée	Informateur : MOREAU G. et J. - Données de terrain non publiées.				1994
	78141	<i>Vipera berus</i> (Linnaeus, 1758)	Vipère péliade (La)	Reproduction indéterminée	Informateur : MOREAU G. et J. - Données de terrain non publiées.				1998

7.3 Espèces à statut réglementé

Groupe	Code Espèce (CD_NOM)	Espèce (nom scientifique)	Statut de déterminance	Réglementation
Amphibiens	310	<i>Rana dalmatina</i> Fitzinger in Bonaparte, 1838	Autre	Directive 92/43/CEE (Directive européenne dite Directive Habitats-Faune-Flore) (lien)
				Listes des amphibiens et des reptiles protégés sur l'ensemble du territoire français et les modalités de leur protection (lien)
Crustacés	18437	<i>Austropotamobius pallipes</i> (Lereboullet, 1858)	Déterminante	Directive 92/43/CEE (Directive européenne dite Directive Habitats-Faune-Flore) (lien)
				Protection des écrevisses autochtones sur le territoire français métropolitain (lien)
Mammifères	61258	<i>Arvicola sapidus</i> Miller, 1908	Autre	Liste des mammifères terrestres protégés sur l'ensemble du territoire français et les modalités de leur protection (lien)
	61448	<i>Ondatra zibethicus</i> (Linnaeus, 1766)	Autre	Liste des espèces animales exotiques envahissantes dont l'introduction est interdite sur le territoire métropolitain (lien)
				Liste des espèces de gibier dont la chasse est autorisée (lien)
61667	<i>Myocastor coypus</i> (Molina, 1782)	Autre	Liste des espèces animales exotiques envahissantes dont l'introduction est interdite sur le territoire métropolitain (lien) Liste des espèces de gibier dont la chasse est autorisée (lien)	
Oiseaux	1958	<i>Anas crecca</i> Linnaeus, 1758	Autre	Liste des espèces de gibier dont la chasse est autorisée (lien)
				Protection et commercialisation de certaines espèces d'oiseaux sur le territoire français national (lien)
	1966	<i>Anas platyrhynchos</i> Linnaeus, 1758	Autre	Liste des espèces de gibier dont la chasse est autorisée (lien)
				Prévention de l'introduction et de la propagation des espèces animales exotiques envahissantes sur le territoire de la Guadeloupe (lien)
				Prévention de l'introduction et de la propagation des espèces animales exotiques envahissantes sur le territoire de la Martinique (lien)
	1973	<i>Anas acuta</i> Linnaeus, 1758	Autre	Liste des espèces de gibier dont la chasse est autorisée (lien)
				Liste des oiseaux représentés dans le département de la Guyane protégés sur l'ensemble du territoire et les modalités de leur protection (lien)
				Prévention de l'introduction et de la propagation des espèces animales exotiques envahissantes sur le territoire de la Guadeloupe (lien)
				Prévention de l'introduction et de la propagation des espèces animales exotiques envahissantes sur le territoire de la Martinique (lien)
	2563	<i>Limosa limosa</i> (Linnaeus, 1758)	Autre	Protection et commercialisation de certaines espèces d'oiseaux sur le territoire français national (lien)
Liste des espèces de gibier dont la chasse est autorisée (lien)				
2568	<i>Limosa lapponica</i> (Linnaeus, 1758)	Autre	Directive 79/409/CEE (Directive européenne dite Directive Oiseaux) (lien)	
			Liste des espèces de gibier dont la chasse est autorisée (lien)	
			Liste des oiseaux représentés dans le département de la Guyane protégés sur l'ensemble du territoire et les modalités de leur protection (lien)	
			Prévention de l'introduction et de la propagation des espèces animales exotiques envahissantes sur le territoire de la Réunion (lien)	
				Protection et commercialisation de certaines espèces d'oiseaux sur le territoire français national (lien)

Groupe	Code Espèce (CD_NOM)	Espèce (nom scientifique)	Statut de détermination	Réglementation
2576	<i>Numenius arquata</i> (Linnaeus, 1758)	Autre	Liste des espèces de gibier dont la chasse est autorisée (lien)	
			Prévention de l'introduction et de la propagation des espèces animales exotiques envahissantes sur le territoire de la Réunion (lien)	
			Protection et commercialisation de certaines espèces d'oiseaux sur le territoire français national (lien)	
2584	<i>Tringa erythropus</i> (Pallas, 1764)	Autre	Liste des espèces de gibier dont la chasse est autorisée (lien)	
			Protection et commercialisation de certaines espèces d'oiseaux sur le territoire français national (lien)	
2586	<i>Tringa totanus</i> (Linnaeus, 1758)	Autre	Liste des espèces de gibier dont la chasse est autorisée (lien)	
			Protection et commercialisation de certaines espèces d'oiseaux sur le territoire français national (lien)	
2603	<i>Tringa ochropus</i> Linnaeus, 1758	Autre	Liste des oiseaux protégés sur l'ensemble du territoire et les modalités de leur protection (lien)	
2616	<i>Actitis hypoleucos</i> (Linnaeus, 1758)	Autre	Liste des oiseaux protégés sur l'ensemble du territoire et les modalités de leur protection (lien)	
			Prévention de l'introduction et de la propagation des espèces animales exotiques envahissantes sur le territoire de la Réunion (lien)	
2623	<i>Buteo buteo</i> (Linnaeus, 1758)	Autre	Liste des oiseaux protégés sur l'ensemble du territoire et les modalités de leur protection (lien)	
2669	<i>Falco tinnunculus</i> Linnaeus, 1758	Autre	Liste des oiseaux protégés sur l'ensemble du territoire et les modalités de leur protection (lien)	
			Liste des oiseaux représentés dans le département de la Guyane protégés sur l'ensemble du territoire et les modalités de leur protection (lien)	
3136	<i>Charadrius dubius</i> Scopoli, 1786	Autre	Liste des oiseaux protégés sur l'ensemble du territoire et les modalités de leur protection (lien)	
3161	<i>Pluvialis apricaria</i> (Linnaeus, 1758)	Autre	Directive 79/409/CEE (Directive européenne dite Directive Oiseaux) (lien)	
			Liste des espèces de gibier dont la chasse est autorisée (lien)	
			Protection et commercialisation de certaines espèces d'oiseaux sur le territoire français national (lien)	
3165	<i>Pluvialis squatarola</i> (Linnaeus, 1758)	Autre	Liste des espèces de gibier dont la chasse est autorisée (lien)	
			Liste des oiseaux représentés dans le département de la Guyane protégés sur l'ensemble du territoire et les modalités de leur protection (lien)	
			Prévention de l'introduction et de la propagation des espèces animales exotiques envahissantes sur le territoire de la Guadeloupe (lien)	
			Prévention de l'introduction et de la propagation des espèces animales exotiques envahissantes sur le territoire de la Martinique (lien)	
			Prévention de l'introduction et de la propagation des espèces animales exotiques envahissantes sur le territoire de la Réunion (lien)	
			Protection et commercialisation de certaines espèces d'oiseaux sur le territoire français national (lien)	
3187	<i>Vanellus vanellus</i> (Linnaeus, 1758)	Déterminante	Liste des espèces de gibier dont la chasse est autorisée (lien)	
			Protection et commercialisation de certaines espèces d'oiseaux sur le territoire français national (lien)	
3511	<i>Athene noctua</i> (Scopoli, 1769)	Déterminante	Liste des oiseaux protégés sur l'ensemble du territoire et les modalités de leur protection (lien)	
3590	<i>Upupa epops</i> Linnaeus, 1758	Déterminante	Liste des oiseaux protégés sur l'ensemble du territoire et les modalités de leur protection (lien)	

Groupe	Code Espèce (CD_NOM)	Espèce (nom scientifique)	Statut de détermination	Réglementation
	3676	<i>Alauda arvensis</i> Linnaeus, 1758	Autre	Liste des espèces de gibier dont la chasse est autorisée (lien)
				Protection et commercialisation de certaines espèces d'oiseaux sur le territoire français national (lien)
	3941	<i>Motacilla alba</i> Linnaeus, 1758	Autre	Liste des oiseaux protégés sur l'ensemble du territoire et les modalités de leur protection (lien)
				Liste des oiseaux représentés dans le département de la Guyane protégés sur l'ensemble du territoire et les modalités de leur protection (lien)
				Prévention de l'introduction et de la propagation des espèces animales exotiques envahissantes sur le territoire de la Réunion (lien)
	4049	<i>Saxicola rubetra</i> (Linnaeus, 1758)	Autre	Liste des oiseaux protégés sur l'ensemble du territoire et les modalités de leur protection (lien)
	4129	<i>Turdus philomelos</i> C. L. Brehm, 1831	Autre	Liste des espèces de gibier dont la chasse est autorisée (lien)
				Protection et commercialisation de certaines espèces d'oiseaux sur le territoire français national (lien)
	4167	<i>Locustella naevia</i> (Boddaert, 1783)	Déterminante	Liste des oiseaux protégés sur l'ensemble du territoire et les modalités de leur protection (lien)
	4247	<i>Sylvia curruca</i> (Linnaeus, 1758)	Autre	Liste des oiseaux protégés sur l'ensemble du territoire et les modalités de leur protection (lien)
	4252	<i>Sylvia communis</i> Latham, 1787	Autre	Liste des oiseaux protégés sur l'ensemble du territoire et les modalités de leur protection (lien)
	4254	<i>Sylvia borin</i> (Boddaert, 1783)	Autre	Liste des oiseaux protégés sur l'ensemble du territoire et les modalités de leur protection (lien)
	4257	<i>Sylvia atricapilla</i> (Linnaeus, 1758)	Autre	Liste des oiseaux protégés sur l'ensemble du territoire et les modalités de leur protection (lien)
	4619	<i>Pyrrhula pyrrhula</i> (Linnaeus, 1758)	Autre	Liste des oiseaux protégés sur l'ensemble du territoire et les modalités de leur protection (lien)
	4657	<i>Emberiza citrinella</i> Linnaeus, 1758	Autre	Liste des oiseaux protégés sur l'ensemble du territoire et les modalités de leur protection (lien)
4659	<i>Emberiza cirlus</i> Linnaeus, 1758	Autre	Liste des oiseaux protégés sur l'ensemble du territoire et les modalités de leur protection (lien)	
4669	<i>Emberiza schoeniclus</i> (Linnaeus, 1758)	Déterminante	Liste des oiseaux protégés sur l'ensemble du territoire et les modalités de leur protection (lien)	
Poissons	66333	<i>Lampetra planeri</i> (Bloch, 1784)	Déterminante	Directive 92/43/CEE (Directive européenne dite Directive Habitats-Faune-Flore) (lien)
				Liste des espèces de poissons protégées sur l'ensemble du territoire français national (lien)
	67143	<i>Barbus barbus</i> (Linnaeus, 1758)	Autre	Directive 92/43/CEE (Directive européenne dite Directive Habitats-Faune-Flore) (lien)
	67295	<i>Leuciscus leuciscus</i> (Linnaeus, 1758)	Autre	Liste des espèces de poissons protégées sur l'ensemble du territoire français national (lien)
	67759	<i>Thymallus thymallus</i> (Linnaeus, 1758)	Déterminante	Directive 92/43/CEE (Directive européenne dite Directive Habitats-Faune-Flore) (lien)
Liste des espèces de poissons protégées sur l'ensemble du territoire français national (lien)				
69182	<i>Cottus gobio</i> Linnaeus, 1758	Déterminante	Directive 92/43/CEE (Directive européenne dite Directive Habitats-Faune-Flore) (lien)	
Reptiles	78141	<i>Vipera berus</i> (Linnaeus, 1758)	Autre	Listes des amphibiens et des reptiles protégés sur l'ensemble du territoire français et les modalités de leur protection (lien)

Groupe	Code Espèce (CD_NOM)	Espèce (nom scientifique)	Statut de détermination	Réglementation
Angiospermes	95442	<i>Drosera rotundifolia</i> L., 1753	Déterminante	Liste des espèces végétales protégées sur l'ensemble du territoire français métropolitain (lien)
	103547	<i>Impatiens glandulifera</i> Royle, 1833	Autre	Liste des espèces végétales exotiques envahissantes dont l'introduction est interdite sur le territoire métropolitain (lien)
	117146	<i>Ranunculus ophioglossifolius</i> Vill., 1789	Déterminante	Liste des espèces végétales protégées sur l'ensemble du territoire français métropolitain (lien)
	124699	<i>Spiranthes aestivalis</i> (Poir.) Rich., 1817	Déterminante	Directive 92/43/CEE (Directive européenne dite Directive Habitats-Faune-Flore) (lien) Liste des espèces végétales protégées sur l'ensemble du territoire français métropolitain (lien)
	130599	<i>Zannichellia palustris</i> L., 1753	Déterminante	Prévention de l'introduction et de la propagation des espèces végétales exotiques envahissantes sur le territoire de la Réunion (lien)
	142508	<i>Zannichellia palustris</i> subsp. <i>palustris</i> L., 1753	Déterminante	Prévention de l'introduction et de la propagation des espèces végétales exotiques envahissantes sur le territoire de la Réunion (lien)
	717574	<i>Stuckenia pectinata</i> (L.) Börner, 1912	Déterminante	Prévention de l'introduction et de la propagation des espèces végétales exotiques envahissantes sur le territoire de la Réunion (lien)

8. LIENS ESPECES ET HABITATS

Espèce	Habitat	Statut(s) biologique(s)	Sources
82346 <i>Anagallis tenella</i> (L.) L., 1771		Reproduction certaine ou probable	Bibliographie A.F.F.O.
82346 <i>Anagallis tenella</i> (L.) L., 1771		Reproduction certaine ou probable	Bibliographie A.F.F.O.
95442 <i>Drosera rotundifolia</i> L., 1753		Reproduction certaine ou probable	Bibliographie A.F.F.O.
95442 <i>Drosera rotundifolia</i> L., 1753		Reproduction certaine ou probable	Bibliographie A.F.F.O.
96665 <i>Erica ciliaris</i> Loeffl. ex L., 1753		Reproduction certaine ou probable	
96695 <i>Erica tetralix</i> L., 1753		Reproduction certaine ou probable	
96844 <i>Eriophorum angustifolium</i> Honck., 1782		Reproduction certaine ou probable	Bibliographie CHEVRIER M.-L., GUENIN E.
96844 <i>Eriophorum angustifolium</i> Honck., 1782		Reproduction certaine ou probable	Bibliographie A.F.F.O.
108718 <i>Molinia caerulea</i> (L.) Moench, 1794		Reproduction certaine ou probable	
127386 <i>Trifolium michelianum</i> Savi, 1798		Reproduction certaine ou probable	Bibliographie MOINET E.

9. SOURCES

Type	Auteur	Année de publication	Titre
Bibliographie	A.F.F.O.	1992	Les sites naturels de l'Orne. Tome III. Conseil Général de l'Orne.

Type	Auteur	Année de publication	Titre
	AFFO	2007	Inventaire écologique intercommunal (deuxième partie) Recueil de données sur les communes EPERRAIS, PARFONDEVAL, LE PIN-LA-GARENNE, SAINT-JOUIN-DE-BLAVOU, pays de Pervenchères (61)
	AFFO	2007	Inventaire écologique intercommunal (2ème partie), Recueil de données sur les communes: EPERRAIS, PARFONDEVAL, LE PIN LA GARENNE, SAINT JOUIN DE BLAVOU, Parc Naturel régional du Perche.
	ALLIOT B.	1999	La Chouette chevêche : un oiseau du Perche à sauvegarder. Université Paris 7. PNR du Perche.
	C.S.P.	1990	Réseau hydrobiologique et piscicole. Basse-Normandie. Campagne 1990. C.S.P.
	C.S.P.	1991	Réseau hydrobiologique et piscicole. Basse-Normandie. Campagne 1991. C.S.P., Fédérations de Pêche.
	C.S.P.	1992	Réseau hydrobiologique et piscicole. Basse-Normandie. Campagne 1992. C.S.P.
	C.S.P.	1993	Réseau hydrobiologique et piscicole. Basse-Normandie. Campagne 1993. C.S.P., Fédérations de Pêche, Agence de l'Eau Seine-Normandie.
	C.S.P.	1996	Réseau hydrobiologique et piscicole. Basse-Normandie. Campagne 1995. C.S.P.
	C.S.P.	1997	Réseau hydrobiologique et piscicole. Basse-Normandie. Campagne 1996. C.S.P./Fédé. de Pêche 14, 50, 61/Agence de l'eau Seine-Normandie.
	C.S.P.	1998	Projet de réseau Natura 2000. Etude des sites d'intérêt piscicole en Basse-Normandie. DIREN BN.
	Fédération du Calvados pour la pêche et la protection du milieu aquatique	2003	Atlas écrevisses de Basse-Normandie. DIREN Basse-Normandie/CSP/CATER Basse-Normandie.
	Gallien F et Lorenzini N	2007	Etat des lieux des populations nicheuses de quatre espèces patrimoniales des zones humides et du bocage sur le territoire du Parc Naturel régionale du Perche - Résultats des prospections de 2006 - GONm
	HOUSSET P.	1995	Programme de conservation des habitats de plantes rares protégées de Basse-Normandie. DESS de Génie Ecologique/ Orsay, DIREN Basse-Normandie, 43 pages.
	Institut d'Ecologie Appliquée	1992	Le Perche, étude pour la création d'un Parc Naturel régional, Patrimoine Naturel. Rapport intermédiaire.
	MOINET E.	1998	Les prés communes de la vallée de l'Huisne. L'Emouchet n°20, numéro annuel 1998 : 3-14.
	WEIL S.	1998	Plan départemental pour la protection du milieu aquatique et la gestion des ressources piscicoles. Département de l'Orne/CSP/Fédé. de l'Orne pour la Pêche [...] aquatique.

Type	Auteur	Année de publication	Titre
Informateur	BOUSQUET T. - Données de terrain non publiées.	0	
	CONSEIL SUPERIEUR DE LA PECHE - Données de terrain non publiées.	0	
	MOREAU G. et J. - Données de terrain non publiées.	0	
	Réseau de correspondant(e)s du CBN de Brest		

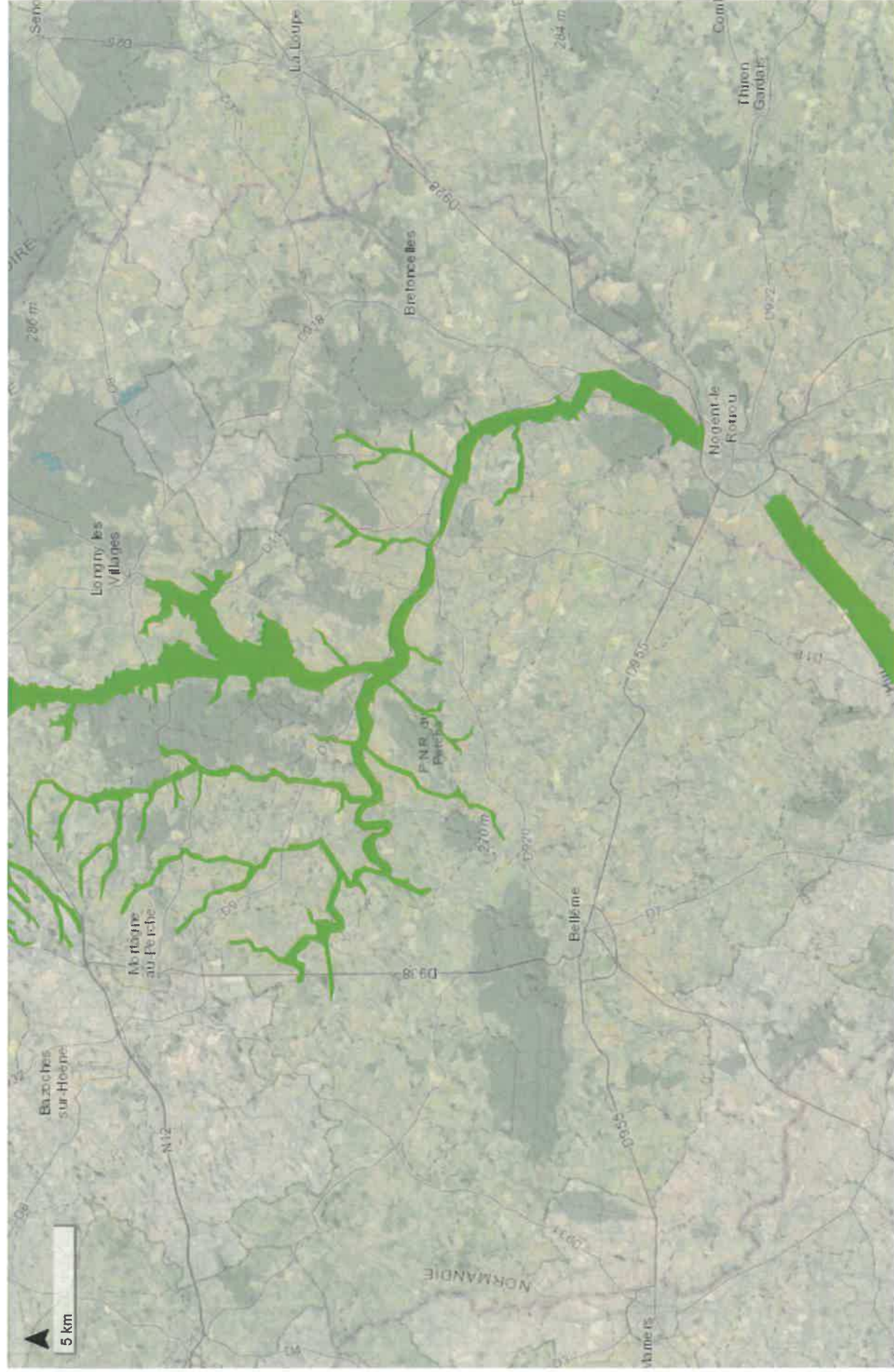

Leaflet | Données issues de l'INPN 05/11/2019 | Tiles © Esri — Esri, DeLorme, NAVTEQ, TomTom, Intermap, iPC, USGS, FAO, NPS, NRCAN, GeoBase, Kadaster NL, Ordnance Survey, Esri Japan, METI, Esri China (Hong Kong), i-cubed, USDA, AEX, GeoEye, Getmapping, Aerogrid, IGN, IGP, UPR-EGPn and the GIS User Community

Code : 250013535

ZNIEFF de type 2

Zones humides forêts et coteaux du Haut-Perche

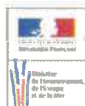

ZONES HUMIDES FORETS ET COTEAUX DU HAUT-PERCHE (Identifiant national : 250002608)

(ZNIEFF Continentale de type 2)

(Identifiant régional : 00050000)

La citation de référence de cette fiche doit se faire comme suite : SAVINI J-R, .- 250002608, ZONES HUMIDES FORETS ET COTEAUX DU HAUT-PERCHE. - INPN, SPN-MNHN Paris, 63P. <https://inpn.mnhn.fr/zone/znieff/250002608.pdf>

Région en charge de la zone : Basse-Normandie

Rédacteur(s) : SAVINI J-R

Centroïde calculé : 481901°-2393674°

Dates de validation régionale et nationale

Date de premier avis CSRPN : 05/01/2015

Date actuelle d'avis CSRPN : 26/02/2019

Date de première diffusion INPN : 26/03/2019

Date de dernière diffusion INPN : 26/03/2019

1. DESCRIPTION	2
2. CRITERES D'INTERET DE LA ZONE	6
3. CRITERES DE DELIMITATION DE LA ZONE	7
4. FACTEUR INFLUENCANT L'EVOLUTION DE LA ZONE	7
5. BILAN DES CONNAISSANCES - EFFORTS DES PROSPECTIONS	7
6. HABITATS	8
7. ESPECES	16
8. LIENS ESPECES ET HABITATS	59
9. SOURCES	63

1. DESCRIPTION

ZNIEFF de Type 1 incluse(s)

- Id nat. : [250002611](#) - (Id reg. : 00050003)
- Id nat. : [250030095](#) - (Id reg. : 00050023)
- Id nat. : [250009948](#) - (Id reg. : 00050006)
- Id nat. : [250002609](#) - (Id reg. : 00050001)
- Id nat. : [250013497](#) - (Id reg. : 00050010)
- Id nat. : [250013500](#) - (Id reg. : 00050013)
- Id nat. : [250013502](#) - (Id reg. : 00050015)
- Id nat. : [250013496](#) - (Id reg. : 00050009)
- Id nat. : [250013498](#) - (Id reg. : 00050011)
- Id nat. : [250015910](#) - (Id reg. : 00050021)
- Id nat. : [250002612](#) - (Id reg. : 00050004)
- Id nat. : [250002613](#) - (Id reg. : 00050005)
- Id nat. : [250002610](#) - (Id reg. : 00050002)
- Id nat. : [250013504](#) - (Id reg. : 00050017)
- Id nat. : [250020084](#) - (Id reg. : 00050022)

1.1 Localisation administrative

- Département : Orne
- Département : Eure-et-Loir
- Commune : Moulicent (INSEE : 61296)
- Commune : Sainte-Céronne-lès-Mortagne (INSEE : 61373)
- Commune : Lignerolles (INSEE : 61226)
- Commune : Bretoncelles (INSEE : 61061)
- Commune : Dorceau (INSEE : 61147)
- Commune : Bonnefoi (INSEE : 61052)
- Commune : Lande-sur-Eure (INSEE : 61220)
- Commune : Vaupillon (INSEE : 28401)
- Commune : Bonsmoulins (INSEE : 61053)
- Commune : Moutiers-au-Perche (INSEE : 61300)
- Commune : Crulai (INSEE : 61140)
- Commune : Prépotin (INSEE : 61338)
- Commune : Mage (INSEE : 61242)
- Commune : Coulonges-les-Sablons (INSEE : 61125)
- Commune : Moussonvilliers (INSEE : 61299)
- Commune : Saint-Germain-des-Grois (INSEE : 61395)
- Commune : Poterie-au-Perche (INSEE : 61335)
- Commune : Ferté-Vidame (INSEE : 28149)
- Commune : Soligny-la-Trappe (INSEE : 61475)
- Commune : Irai (INSEE : 61208)
- Commune : Madeleine-Bouvet (INSEE : 61241)
- Commune : Longny-au-Perche (INSEE : 61230)
- Commune : Bresollettes (INSEE : 61059)
- Commune : Bubertré (INSEE : 61065)
- Commune : Meaucé (INSEE : 28240)
- Commune : Neuilly-sur-Eure (INSEE : 61305)
- Commune : Saint-Maurice-lès-Charencey (INSEE : 61429)
- Commune : Genettes (INSEE : 61187)
- Commune : Tourouvre (INSEE : 61491)
- Commune : Bizou (INSEE : 61046)
- Commune : Normandel (INSEE : 61311)
- Commune : Condé-sur-Huisne (INSEE : 61116)
- Commune : Hôme-Chamondot (INSEE : 61206)
- Commune : Rémalard (INSEE : 61345)
- Commune : Marchainville (INSEE : 61250)
- Commune : Boissy-Maugis (INSEE : 61050)
- Commune : Aspres (INSEE : 61422)

- Commune : Ventrouze (INSEE : 61500)
- Commune : Randonnai (INSEE : 61343)
- Commune : Pas-Saint-l'Homer (INSEE : 61323)
- Commune : Saint-Aquilin-de-Corbion (INSEE : 61363)

1.2 Superficie

23580,95 hectares

1.3 Altitude

Minimale (mètre): 118
Maximale (mètre): 300

1.4 Liaisons écologiques avec d'autres ZNIEFF

- Id nat. : **240003952** - HAUTE VALLEE DE LA DONNETTE (Type 1) (Id reg. : 00000241)
- Id nat. : **250030095** - ANCIENNE CARRIERE DE LA BARBINIERE (Type 1) (Id reg. : 00050023)
- Id nat. : **250009948** - FORETS DOMANIALES DU PERCHE ET DE LA TRAPPE (Type 1) (Id reg. : 00050006)
- Id nat. : **250002609** - VALLEE DU RUISSEAU DE CULOISEAU (Type 1) (Id reg. : 00050001)
- Id nat. : **250002611** - ETANG DES PERSONNES (Type 1) (Id reg. : 00050003)
- Id nat. : **250013495** - COTEAU DE LA BANDONNIERE (Type 1) (Id reg. : 00050008)
- Id nat. : **250013497** - HAUT-VALLON DE LA PICHARDIERE (Type 1) (Id reg. : 00050010)
- Id nat. : **250013499** - COTEAU CALCAIRE DE LA FERME D'ORGEVAL (Type 1) (Id reg. : 00050012)
- Id nat. : **250013500** - MARAIS DE LA VALLEE DE LA DONNETTE (Type 1) (Id reg. : 00050013)
- Id nat. : **250013502** - ETANGS DE RUDELANDE ET DE FORTIBERT (Type 1) (Id reg. : 00050015)
- Id nat. : **250013505** - TOURBIERE DU MARAIS (Type 1) (Id reg. : 00050018)
- Id nat. : **250013496** - BOIS DE MOULICENT (Type 1) (Id reg. : 00050009)
- Id nat. : **250013498** - TOURBIERES DES MINIERES ET DE VAUPERDU (Type 1) (Id reg. : 00050011)
- Id nat. : **250015910** - ETANG DE CONTURBIE (Type 1) (Id reg. : 00050021)
- Id nat. : **250002610** - ETANGS DU HAUT-PLAIN ET DU BELLOY (Type 1) (Id reg. : 00050002)
- Id nat. : **250002612** - ETANGS DU CENTRE DE LA FORET DE LONGNY (Type 1) (Id reg. : 00050004)
- Id nat. : **250002613** - ETANGS DE MARCHAINVILLE (Type 1) (Id reg. : 00050005)
- Id nat. : **250020084** - LA CORBIONNE ET SES AFFLUENTS (Type 1) (Id reg. : 00050022)
- Id nat. : **250013504** - QUEUE DE L'ETANG DE VAUGELE (Type 1) (Id reg. : 00050017)

1.5 Commentaire général

Le Perche constitue un pays de transition entre le Bassin Parisien et le Massif Armoricaïn.

Le présent site correspond au Haut-Perche, et plus particulièrement à ce que l'on nomme l'arc des collines du Haut-Perche, dessiné par les affleurements cénomaniens, où les sables du Perche recouverts d'argiles à silex constituent la zone sommitale.

L'ensemble est sillonné par de petites vallées recouvertes d'alluvions modernes, souvent tourbeuses.

La forêt occupe une superficie importante au sein de cette zone, sous forme de grands massifs et de plus petites unités le plus souvent situées sur les hauteurs.

Le bocage constitue l'essentiel du paysage restant, même si les surfaces cultivées sont localement importantes.

Enfin, de nombreux étangs, parfois de grande taille, parsèment pour l'essentiel tout le nord du secteur.

La diversité d'habitats de l'ensemble est exceptionnelle : landes, tourbières, mégaphorbiaies, étangs à larges roselières de bordure ou à ceintures oligotrophes, pelouses calcaires, cours d'eau préservés, forêts d'essences et d'âges variés... Ceci engendre une richesse spécifique très élevée tant floristique que faunistique.

Dans le cadre du dispositif Natura 2000, cette large zone d'une part est constitutive de la ZPS "Forêts et étangs du Perche" FR2512004 au titre de la Directive Oiseaux, et d'autre part intègre une grande partie de la ZSC FR2500106 "Forêts, étangs et tourbières du Haut-Perche" au titre de la Directive Habitats. Sur ce dernier aspect, on note sur cette Znieff la présence de

peuplements de végétation caractérisant les habitats d'intérêt communautaire 6410 * Prairies à Molinie*, 6510 * Prairies maigres de fauche", et 9130 "Hêtraies".

Enfin notons qu'une partie de cette zone relève du Parc Naturel Régional du Perche, et qu'elle intègre en limite Est une Znieff de type I relevant de la région Centre (HAUTE VALLEE DE LA DONNETTE. Identifiant national 240003952).

FAUNE

Les nombreux relevés entomologiques réalisés dans différents types de milieux ont permis de recenser des espèces rares, parfois protégées au niveau national (**).

De nombreuses espèces de libellules peuplent les différents types de milieux humides mis à leur disposition. Citons particulièrement le peu commun Gomphe vulgaire (*Gomphus vulgatissimus*).

Trois espèces très rares d'orthoptères ont été recensées : le Phanéroptère commun (*Phaneroptera falcata*), le Gomphocère tacheté (*Myrmeleotettix maculatus*) et le Tetrax des vasières (*Tetrax ceperoi*). Citons également le Criquet des clairières (*Chrysochraon dispar*), inféodé aux milieux boisés.

La Mante religieuse (*Mantis religiosa*), très rare dans l'Orne, a également été observée.

En matière d'hémiptères hétéroptères, les eaux dormantes sont parfois le refuge de la Ranâtre (*Ranatra linearis*).

Parmi les coléoptères, mentionnons le rare Carabe aux reflets d'or (*Carabus auronitens*) et *Carabus arvensis*.

Les papillons ont été bien étudiés et de nombreuses espèces intéressantes ont été observées. Citons le Nacré de la sanguisorbe (*Brenthis ino*), l'Echiquier (*Carterocephalus palaemon*), le grand Sphinx de la vigne (*Deilephila elpenor*), le Damier de la succise (*Euphydryas aurinia***), le petit Porte-Queue (*Everes argiades*), l'Azuré des mouillères (*Phengaris alcon***), la Mélitée noirâtre (*Melitaea diaminea*), le petit Paon de nuit (*Saturnia pavonia*)...

Parmi les araignées, mentionnons deux espèces intéressantes contactées en forêt du Perche et de la Trappe : *Goniatium rubens* et *Oxyptila brevipes*.

Les nombreux cours d'eau sillonnant cette zone renferment, lorsque la qualité de leurs habitats aquatiques est préservée, de belles populations fonctionnelles d'Ecrevisses à pieds blancs (*Austroptamobius pallipes*) et de Truite fario (*Salmo trutta fario*).

Le cours aval de la Corbionne fait partie de la zone à Ombre commun (*Thymallus thymallus*) du bassin de l'Huisne.

Cette zone, du fait de sa richesse en milieux humides, renferme une grande variété d'amphibiens dont certains sont rares. Mentionnons notamment le Triton lobé (*Triturus vulgaris*).

Les reptiles sont également nombreux ici et comptent quelques raretés : la Coronelle lisse (*Coronella austriaca*), la Couleuvre d'Esculape (*Zamenis longissimus*) et le Lézard agile (*Lacerta agilis*).

Cette zone du Haut-Perche est d'un grand intérêt ornithologique, en rapport avec la variété et la qualité des biotopes qu'elle recèle. Cet intérêt s'articule principalement autour des milieux boisés et bocagers d'une part et des milieux humides d'autre part.

Les premiers accueillent des espèces nicheuses peu communes comme l'Autour des palombes (*Accipiter gentilis*), l'Engoulevent d'Europe (*Caprimulgus europaeus*), le Grimpereau des bois (*Certhia familiaris*), le Pic mar (*Dendrocopos medius*), le Pic noir (*Dryocopus martius*), le Pic cendré (*Picus canus*), le Rossignol philomèle (*Luscinia megarhynchos*), la Mésange noire (*Parus ater*), le Pouillot de Bonelli (*Phylloscopus bonelli*), le Bec-croisé des sapins (*Loxia curvirostra*), la Bécasse des bois (*Scolopax rusticola*).

Les étangs accompagnés de zones humides (prairies, marécages) et de mégaphorbiaies offrent de nombreux sites de nidification pour un grand nombre d'espèces. Parmi les plus remarquables, citons le Canard souchet (*Anas clypeata*), la Sarcelle d'hiver (*Anas crecca*), le Héron cendré (*Ardea cinerea*), le Fuligule milouin (*Aythya ferina*), la Mouette rieuse (*Larus ridibundus*) avec de belles colonies, le Grèbe huppé (*Podiceps cristatus*), le Grèbe à cou noir (*Podiceps nigricollis*), le Râle d'eau (*Rallus aquaticus*), la Bouscarle de Cetti (*Cettia cetti*)...

La faune mammalogique est également intéressante et compte des espèces peu communes telles que le Lérot (*Elyomys quercinus*), le Muscardin (*Muscardinus avellanarius*), la Martre (*Martes martes*) et plusieurs espèces de chiroptères.

FLORE

L'exceptionnelle richesse floristique de ce vaste site est principalement liée à la diversité des milieux, notamment des zones humides : étangs, tourbières, nombreuses associations herbacées (prairies, molinaies, cladiaies, phragmitaies, cariçaiies, pelouses calcaires...), bois et forêts. Beaucoup d'espèces végétales bénéficient d'un statut de protection de niveau national (**) ou régional (*).

Aux eaux souvent oligotrophes, les nombreux étangs parsemant le site renferment notamment la Pilulaire à globules (*Pilularia globulifera***), le Flûteau nageant (*Luronium natans***), la Littorelle uniflore (*Littorella lacustris***), les Utriculaires citrine (*Utricularia australis**) et petite (*Utricularia minor**) correspondant à des espèces aquatiques carnivores.

Sur les berges soumises à des inondations et exondations périodiques, s'observent la Damasonie étoilée (*Damasonium alisma***), le Scirpe ovale (*Eleocharis ovata**), et le Jonc des marécages (*Juncus tenageia**).

Dans les vallées, généralement au niveau des queues d'étangs, les tourbières plus ou moins acides mais aussi les prairies tourbeuses contribuent largement à la richesse écologique du site. De nombreuses espèces rares s'y trouvent telles la Laïche des tourbières (*Carex limosa***), la Linaigrette à feuilles larges (*Eriophorum latifolium**), l'Ossifrage brise-os (*Narthecium ossifragum**), le Rossolis à feuilles rondes (*Drosera rotundifolia***), la Parnassie des marais (*Parnassia palustris**), la Grassette commune (*Pinguicula vulgaris**).

La Queue de l'étang de Vaugelé constitue la seule station percheronne pour la Renoncule grande douve (*Ranunculus lingua***). Localisée en plusieurs points du Perche, la Benoîte des ruisseaux (*Geum rivale**) colonise quant à elle de façon plus ou moins continue les berges des cours d'eau.

Bien représentées, les forêts abritent la petite Pyrole (*Pyrola minor**) inféodée aux sols acides, tandis que les humus plus doux sont plutôt favorables au Ma*anthème à deux feuilles (*Maianthemum bifolium**) ainsi qu'à la Pyrole à feuilles rondes (*Pyrola rotundifolia**) franchement calciphile. De belles stations de Prêle d'hiver (*Equisetum hyemale*) s'observent également, notamment dans la forêt du Perche et de la Trappe. Les landes plus ponctuelles abritent l'Airelle (*Vaccinium vitis-idaea**) ou encore le Genêt poilu (*Genista pilosa**).

Enfin, sur les coteaux, là où les niveaux calcaires affleurent, ont été recensés la Céphalanthère pâle (*Cephalanthera damasonium*), l'Orchis grenouille (*Coeloglossum viride**) correspondant à une orchidée discrète mais aussi le rare Genêt ailé (*Chamaespartium sagittale**).

Le site abrite également la Fougère des montagnes (*Oreopteris limbosperma*), la Laïche allongée (*Carex elongata*), le Jonc raide (*Juncus squarrosus*), l'Avoine pubescente (*Avenula pubescens*), la Laïche à bec (*Carex rostrata*), le Condrille à tige de jonc (*Chondrilla juncea**), le Mélampyre des champs (*Melampyrum arvense*), la Renouée bistorte (*Polygonum bistorta*), la Berle érigée (*Berula erecta*), la Littorelle uniflore (*Littorella uniflora****) et pour mémoire enfin une espèce non revue récemment et présumée disparue dans l'Orme, le Trèfle pied d'oiseau (*Trifolium ornithopodioides*).

1.6 Compléments descriptifs

1.6.1 Mesures de protection

- Aucune protection
- Site inscrit selon la loi de 1930
- Site classé selon la loi de 1930
- Site inscrit au titre de la Directive Oiseaux (ZPS)
- Site inscrit au titre de la Directive Habitats (ZSC, SIC, PSIC)
- Parc naturel régional
- Zone sous convention de gestion

Commentaire sur les mesures de protection

aucun commentaire

1.6.2 Activités humaines

- Agriculture
- Sylviculture
- Elevage
- Pêche

- Chasse
- Circulation routière ou autoroutière

Commentaire sur les activités humaines

aucun commentaire

1.6.3 Géomorphologie

- Etang
- Vallée
- Colline

Commentaire sur la géomorphologie

aucun commentaire

1.6.4 Statut de propriété

- Propriété privée (personne physique)
- Propriété d'une association, groupement ou société
- Domaine de l'état

Commentaire sur le statut de propriété

aucun commentaire

2. CRITERES D'INTERET DE LA ZONE

Patrimoniaux	Fonctionnels	Complémentaires
<ul style="list-style-type: none"> - Orthoptères - Critères d'intérêts patrimoniaux - Ecologique - Faunistique - Poissons - Amphibiens - Reptiles - Oiseaux - Mammifères - Crustacés - Arachnides - Odonates - Lépidoptères - Coléoptères - Hémiptères - Annélides - Autre Faune (préciser) - Insectes - Floristique - Bryophytes - Ptéridophytes - Phanérogames - Basidiomycètes 	<ul style="list-style-type: none"> - Fonction d'habitat pour les populations animales ou végétales - Etapes migratoires, zones de stationnement, dortoirs - Zone particulière d'alimentation - Zone particulière liée à la reproduction 	<ul style="list-style-type: none"> - Paysager

Commentaire sur les intérêts

aucun commentaire

3. CRITERES DE DELIMITATION DE LA ZONE

- Répartition des espèces (faune, flore)
- Répartition et agencement des habitats
- Fonctionnement et relation d'écosystèmes

Commentaire sur les critères de délimitation de la zone

Vaste ensemble composé de milieux naturels variés et dont la qualité et la surface induisent la présence d'espèces animales et végétales d'intérêt patrimonial.

4. FACTEURS INFLUENCANT L'EVOLUTION DE LA ZONE

Facteur d'évolution	Effet négatif	Effet significatif	Réalité de l'impact
Rejets de substances polluantes dans les eaux	Intérieur	Indéterminé	Potentiel
Comblement, assèchement, drainage, poldérisation des zones humides	Intérieur	Indéterminé	Potentiel
Mise en eau, submersion, création de plan d'eau	Intérieur	Indéterminé	Potentiel
Entretien des rivières, canaux, fossés, plans d'eau	Intérieur	Indéterminé	Potentiel
Actions sur la végétation immergée, flottante ou amphibie, y compris faucardage et démontage	Intérieur	Indéterminé	Potentiel
Pratiques agricoles et pastorales	Intérieur	Indéterminé	Potentiel
Mises en culture, travaux du sol	Intérieur	Indéterminé	Potentiel
Abandons de systèmes cultureux et pastoraux, apparition de friches	Intérieur	Indéterminé	Potentiel
Pratiques et travaux forestiers	Intérieur	Indéterminé	Potentiel
Plantations, semis et travaux connexes	Intérieur	Indéterminé	Potentiel
Fermeture du milieu	Intérieur	Indéterminé	Potentiel

Commentaire sur les facteurs

aucun commentaire

5. BILANS DES CONNAISSANCES - EFFORTS DES PROSPECTIONS

5.1 Espèces

Nulle

- Algues
- Lichens
- Mollusques
- Myriapodes
- Diptères
- Hyménoptères
- Ascomycètes
- Autres Fonges

Faible

- Autre Faunes
- Bryophytes
- Mammifères
- Poissons
- Crustacés
- Arachnides
- Basidiomycètes

Moyen

- Amphibiens
- Phanérogames
- Ptéridophytes
- Reptiles
- Odonates
- Orthoptères
- Lépidoptères
- Coléoptères
- Autres ordres d'Hexapodes
- Hémiptères

Bon

- Oiseaux

5.2 Habitats

6. HABITATS

6.1 Habitats déterminants

EUNIS	CORINE biotopes	Habitats d'intérêt communautaire	Source	Surface (%)	Observation
	22 <i>Eaux douces stagnantes</i>				
	22 <i>Eaux douces stagnantes</i>				
	22.4 <i>Végétations aquatiques</i>				
	44.9 <i>Bois marécageux d'Aulne, de Saule et de Myrte des marais</i>				
	54.5 <i>Tourbières de transition</i>				
	86.411 <i>Carrières de sable, d'argile et de kaolin</i>				
	31.2 <i>Landes sèches</i>				
	31.8 <i>Fourrés</i>				
	34.4 <i>Lisières (ou ourlets) forestières thermophiles</i>				
	22.3 <i>Communautés amphibiennes</i>				
	22.4 <i>Végétations aquatiques</i>				
	44.A <i>Forêts marécageuses de Bouleaux et de Conifères</i>				
	51 <i>Tourbières hautes</i>				
	22.3 <i>Communautés amphibiennes</i>				
	22.4 <i>Végétations aquatiques</i>				
	41.12 <i>Hêtraies atlantiques acidiphiles</i>			75	
	44.A <i>Forêts marécageuses de Bouleaux et de Conifères</i>				
	54.5 <i>Tourbières de transition</i>				
	22 <i>Eaux douces stagnantes</i>				

EUNIS	CORINE biotopes	Habitats d'intérêt communautaire	Source	Surface (%)	Observation
	31 <i>Landes et fruticées</i>				
	34.32 <i>Pelouses calcaires sub-atlantiques semi-arides</i>				
	37.312 <i>Prairies à Molinie acidiphiles</i>	6410 <i>Prairies à Molinia sur sols calcaires, tourbeux ou argilo-limoneux (Molinion caeruleae)</i>	Bibliographie : GORET Marie, CBN 2012 Typologie des habitats du site Natura 2000 FR 2500106 "Forêts, étangs et tourbières du Haut Perche". Orme		
	38.21 <i>Prairies de fauche atlantiques</i>	6510 <i>Prairies de fauche de basse altitude (Alopecurus pratensis, Sanguisorba officinalis)</i>	Bibliographie : GORET Marie, CBN 2012 Typologie des habitats du site Natura 2000 FR 2500106 "Forêts, étangs et tourbières du Haut Perche". Orme		
	41.13 <i>Hêtraies neutrophiles</i>	9130 <i>Hêtraies de I&#39;Asperulo-Fagetum</i>	Bibliographie : GORET Marie, CBN 2012 Typologie des habitats du site Natura 2000 FR 2500106 "Forêts, étangs et tourbières du Haut Perche". Orme		
	31.11 <i>Landes humides atlantiques septentrionales</i>				
	44.A <i>Forêts marécageuses de Bouleaux et de Conifères</i>				
	51.2 <i>Tourbières à Molinie bleue</i>				
	53.3 <i>Végétation à Cladium mariscus</i>				
	54.6 <i>Communautés à Rhynchospora alba</i>				
	22 <i>Eaux douces stagnantes</i>				
	22 <i>Eaux douces stagnantes</i>				
	37.7 <i>Lisières humides à grandes herbes</i>				
	53 <i>Végétation de ceinture des bords des eaux</i>				
	22 <i>Eaux douces stagnantes</i>				
	22.3 <i>Communautés amphibiés</i>				

EUNIS	CORINE biotopes	Habitats d'intérêt communautaire	Source	Surface (%)	Observation
	22.4 <i>Végétations aquatiques</i>				
	54.5 <i>Tourbières de transition</i>				
	22 <i>Eaux douces stagnantes</i>				
	22.3 <i>Communautés amphibiennes</i>				
	22.4 <i>Végétations aquatiques</i>				
	31.1 <i>Landes humides</i>				
	54.5 <i>Tourbières de transition</i>				
	54.5 <i>Tourbières de transition</i>				
	24.1 <i>Lits des rivières</i>				
	24.2 <i>Bancs de graviers des cours d'eau</i>				
	22.3 <i>Communautés amphibiennes</i>				

6.2 Habitats autres

EUNIS	CORINE biotopes	Habitats d'intérêt communautaire	Source	Surface (%)	Observation
	41.5 <i>Chênaies acidiphiles</i>				
	53.1 <i>Roselières</i>				
	41 <i>Forêts caducifoliées</i>				
	44.A <i>Forêts marécageuses de Bouleaux et de Conifères</i>				
	54.5 <i>Tourbières de transition</i>				
	24 <i>Eaux courantes</i>				
	31 <i>Landes et fruticées</i>				
	41 <i>Forêts caducifoliées</i>				
	83.31 <i>Plantations de conifères</i>				
	37 <i>Prairies humides et mégaphorbiaies</i>				

EUNIS	CORINE biotopes	Habitats d'intérêt communautaire	Source	Surface (%)	Observation
	24 <i>Eaux courantes</i>				
	31.11 <i>Landes humides atlantiques septentrionales</i>			20	
	31.2 <i>Landes sèches</i>				
	37.7 <i>Lisières humides à grandes herbes</i>				
	41.13 <i>Hêtraies neutrophiles</i>				
	41.5 <i>Chênaies acidiphiles</i>				
	44.3 <i>Forêt de Frênes et d'Aulnes des fleuves médio-européens</i>				
	83.31 <i>Plantations de conifères</i>				
	24 <i>Eaux courantes</i>				
	37 <i>Prairies humides et mégaphorbiaies</i>				
	37.7 <i>Lisières humides à grandes herbes</i>				
	38 <i>Prairies mésophiles</i>				
	38.1 <i>Pâtures mésophiles</i>				
	41 <i>Forêts caducifoliées</i>				
	44.3 <i>Forêt de Frênes et d'Aulnes des fleuves médio-européens</i>				
	44.9 <i>Bois marécageux d'Aulne, de Saule et de Myrte des marais</i>				
	53 <i>Végétation de ceinture des bords des eaux</i>				
	54.2 <i>Bas-marais alcalins (tourbières basses alcalines)</i>				
	83.32 <i>Plantations d'arbres feuillus</i>				
	83.321 <i>Plantations de Peupliers</i>				

EUNIS	CORINE biotopes	Habitats d'intérêt communautaire	Source	Surface (%)	Observation
	89.22 <i>Fossés et petits canaux</i>				
	84.4 <i>Bocages</i>				
	22 <i>Eaux douces stagnantes</i>				
	37.7 <i>Lisières humides à grandes herbes</i>				
	38 <i>Prairies mésophiles</i>				
	44.9 <i>Bois marécageux d'Aulne, de Saule et de Myrte des marais</i>				
	53.1 <i>Roselières</i>				
	53.2 <i>Communautés à grandes Laïches</i>				
	83.31 <i>Plantations de conifères</i>				
	37 <i>Prairies humides et mégaphorbiaies</i>				
	24 <i>Eaux courantes</i>				
	31.2 <i>Landes sèches</i>				
	37.7 <i>Lisières humides à grandes herbes</i>				
	44.9 <i>Bois marécageux d'Aulne, de Saule et de Myrte des marais</i>				
	83.321 <i>Plantations de Peupliers</i>				
	22 <i>Eaux douces stagnantes</i>				
	24 <i>Eaux courantes</i>				
	51 <i>Tourbières hautes</i>				
	83.31 <i>Plantations de conifères</i>				
	24 <i>Eaux courantes</i>				
	37 <i>Prairies humides et mégaphorbiaies</i>				
	38.1 <i>Pâtures mésophiles</i>				

EUNIS	CORINE biotopes	Habitats d'intérêt communautaire	Source	Surface (%)	Observation
	44.3 <i>Forêt de Frênes et d'Aulnes des fleuves médio-européens</i>				
	44.9 <i>Bois marécageux d'Aulne, de Saule et de Myrte des marais</i>				
	83.32 <i>Plantations d'arbres feuillus</i>				
	83.321 <i>Plantations de Peupliers</i>				
	89.22 <i>Fossés et petits canaux</i>				
	24 <i>Eaux courantes</i>				
	37 <i>Prairies humides et mégaphorbiaies</i>				
	44 <i>Forêts riveraines, forêts et fourrés très humides</i>				
	53.1 <i>Roselières</i>				
	83.31 <i>Plantations de conifères</i>				
	31.2 <i>Landes sèches</i>				
	37.3 <i>Prairies humides oligotrophes</i>				
	41.5 <i>Chênaies acidiphiles</i>				
	41.B <i>Bois de Bouleaux</i>				
	41.5 <i>Chênaies acidiphiles</i>				
	41.B <i>Bois de Bouleaux</i>				
	44.9 <i>Bois marécageux d'Aulne, de Saule et de Myrte des marais</i>				
	53 <i>Végétation de ceinture des bords des eaux</i>				
	53.2 <i>Communautés à grandes Laïches</i>				
	24 <i>Eaux courantes</i>				
	34.4 <i>Lisières (ou ourlets) forestières thermophiles</i>				

6.3 Habitats périphériques

EUNIS	CORINE biotopes	Habitats d'intérêt communautaire	Source	Surface (%)	Observation
	81 <i>Prairies améliorées</i>				
	84.4 <i>Bocages</i>				
	84.4 <i>Bocages</i>				
	3 <i>Landes, fruticées, pelouses et prairies</i>				
	41 <i>Forêts caducifoliées</i>				
	5 <i>Tourbières et marais</i>				
	83.31 <i>Plantations de conifères</i>				
	3 <i>Landes, fruticées, pelouses et prairies</i>				
	4 <i>Forêts</i>				
	84.4 <i>Bocages</i>				
	22 <i>Eaux douces stagnantes</i>				
	84.4 <i>Bocages</i>				
	4 <i>Forêts</i>				
	84.4 <i>Bocages</i>				
	3 <i>Landes, fruticées, pelouses et prairies</i>				
	4 <i>Forêts</i>				
	84.4 <i>Bocages</i>				
	41 <i>Forêts caducifoliées</i>				
	5 <i>Tourbières et marais</i>				
	3 <i>Landes, fruticées, pelouses et prairies</i>				
	4 <i>Forêts</i>				
	84.4 <i>Bocages</i>				
	4 <i>Forêts</i>				

EUNIS	CORINE biotopes	Habitats d'intérêt communautaire	Source	Surface (%)	Observation
	84.4 Bocages				
	4 Forêts				
	81 Prairies améliorées				
	82 Cultures				
	37 Prairies humides et mégaphorbiaies				
	4 Forêts				
	41 Forêts caducifoliées				
	82 Cultures				

6.4 Commentaire sur les habitats

aucun commentaire

7. ESPECES

7.1 Espèces déterminantes

Groupe	Code Espèce (CD_NOM)	Nom scientifique de l'espèce	Nom vernaculaire de l'espèce	Statut(s) biologique(s)	Sources	Degré d'abondance	Effectif inférieur estimé	Effectif supérieur estimé	Année/ Période d'observation
Amphibiens	179	<i>Triturus vulgaris</i> (Linnaeus, 1758)	<i>Triton ponctué (Le)</i>	Reproduction indéterminée	Bibliographie : COCHARD P.O.				
Annélides	497	<i>Hirudo medicinalis</i> Linnaeus, 1758		Reproduction certaine ou probable	Informateur : MOREAU G. et J. - Données de terrain non publiées.				1980 - 1985
Arachnides	1506	<i>Goniatium rubens</i> (Blackwall, 1833)		Reproduction indéterminée	Bibliographie : STALLEGGER P.				1997
	1624	<i>Oxyptila brevipes</i> (Hahn)		Reproduction indéterminée	Bibliographie : STALLEGGER P.				1997
Basidiomycètes	39146	<i>Amanita strobiliformis</i> (Paullet ex Vittadini) Bertillon	<i>Amanite solitaire</i>	Reproduction certaine ou probable	Bibliographie : A.F.F.O.				
Coléoptères	8356	<i>Carabus arvensis</i> Herbst, 1784		Reproduction indéterminée	Bibliographie : STALLEGGER P.				1997
	8369	<i>Carabus auronitens</i> Fabricius, 1792	<i>Carabe à reflets d'or (Le), Carabe à reflets cuivrés (Le)</i>	Reproduction indéterminée	Bibliographie : STALLEGGER P.				1997
Crustacés	18437	<i>Austropotamobius pallipes</i> (Lereboullet, 1858)	<i>Écrevisse à pieds blancs (L'), Écrevisse à pattes blanches (L'), Écrevisse pallipède (L')</i>	Reproduction indéterminée	Informateur : CONSEIL SUPERIEUR DE LA PECHE - Données de terrain non publiées.				1998
Hémiptères	51868	<i>Ranatra linearis</i> (Linnaeus, 1758)	<i>Ranâtre</i>	Reproduction indéterminée	Informateur : MOREAU G. et J. - Données de terrain non publiées.				1980 - 1985

Groupe	Code Espèce (CD_NOM)	Nom scientifique de l'espèce	Nomm vernaculaire de l'espèce	Statut(s) biologique(s)	Sources	Degré d'abondance	Effectif inférieur estimé	Effectif supérieur estimé	Année/ Période d'observation
Lépidoptères	53915	<i>Brenthis ino</i> (Rottemburg, 1775)	Nacré de la Sanguisorbe (Le), Nacré des marais (Le), Nacré de la Reine-des-prés (Le), Ino (L), Nacré mauve (Le), Grande Violette (Le)	Reproduction indéterminée	Informateur : MOREAU G. et J. - Données de terrain non publiées.				1980 - 1984
	53315	<i>Carterocephalus palaemon</i> (Pallas, 1771)	Hespérie du Brome (L), Échiquier (L), Palémon (Le), Petit Pan (Le)	Reproduction indéterminée	Informateur : A.F.F.O. - Données de terrain non publiées.				1980 - 1984
	219793	<i>Cupido argiades</i> (Pallas, 1771)	Azuré du Trèfle (L), Petit Porte-Queue (Le), Argus mini-queue (L), Mymidon (Le)	Reproduction indéterminée	Bibliographie : LUTRAND C.				2009
	54854	<i>Deilephila elpenor</i> (Linnaeus, 1758)	Grand Sphinx de la Vigne (Le)	Reproduction indéterminée	Informateur : MOREAU G. et J. - Données de terrain non publiées.				1980 - 1985
	53865	<i>Euphydryas aurinia</i> (Rottemburg, 1775)	Damier de la Succise (Le), Artémis (L), Damier printanier (Le), Mélitée des marais (La), Mélitée de la Scabieuse (La), Damier des marais (Le)	Reproduction indéterminée	Informateur : MOREAU G. et J. - Données de terrain non publiées.				1986
	54039	<i>Everes argiades</i> (Pallas, 1771)	Azuré du Trèfle (L), Petit Porte-Queue (Le), Argus mini-queue (L), Mymidon (Le)	Reproduction indéterminée	Bibliographie : A.F.F.O.				
	53821	<i>Melitaea diamina</i> (Lang, 1789)	Mélitée noiretre (La), Damier noir (Le), Argonne dictynne (L)	Reproduction indéterminée	Bibliographie : BRAILLON B.				

Groupe	Code Espèce (CD_NOM)	Nom scientifique de l'espèce	Nomm vernaculaire de l'espèce	Statut(s) biologique(s)	Sources	Degré d'abondance	Effectif inférieur estimé	Effectif supérieur estimé	Année/ Période d'observation
	53827	<i>Mellicta aethala</i> (Rottemburg, 1775)	Mélitée du Mélampyre (La), Damier Athalie (Le)	Reproduction indéterminée	Bibliographie : A.F.F.O.				
	631131	<i>Phengaris alcon</i> (Denis & Schiffmüller, 1775)	Azuré de la Croisette (L.), Argus bleu marine (L')	Reproduction indéterminée	Bibliographie : LUTRAND C.				2009
	248375	<i>Saturnia pavonia</i> (Linnaeus, 1758)	Petit Paon de Nuit (Le)	Reproduction indéterminée	Informateur : MOREAU G. et J. - Données de terrain non publiées.				1980 - 1985
	247045	<i>Zygaena camolica</i> (Scopoli, 1763)	Zygène du Sainfoin (La), Zygène de la Camiole (La)	Reproduction indéterminée	Bibliographie : A.F.F.O.				
Mammifères	61618	<i>Eliomys quercinus</i> (Linnaeus, 1766)	Lérot	Reproduction indéterminée	Bibliographie : MAZURIER M., MOREAU G. & J., RADIGUE F.				1994
	60558	<i>Martes martes</i> (Linnaeus, 1758)	Martre des pins, Martre	Reproduction indéterminée	Informateur : MOREAU G. et J. - Données de terrain non publiées.				1998
	61636	<i>Muscardinus avellanarius</i> (Linnaeus, 1758)	Muscardin	Reproduction indéterminée	Bibliographie : STALLEGGER P.				1997
Odonates	65225	<i>Gomphus vulgatissimus</i> (Linnaeus, 1758)	Gomphe vulgaire (Le)	Reproduction indéterminée	Informateur : MOREAU G. et J. - Données de terrain non publiées.				1980 - 1985
Oiseaux	2891	<i>Accipiter gentilis</i> (Linnaeus, 1758)	Autour des palombes	Reproduction certaine ou probable	Informateur : MOREAU G. et J. - Données de terrain non publiées.				1980 - 1988
	4195	<i>Acrocephalus scirpaceus</i> (Hermann, 1804)	Rousserolle effarvée	Reproduction certaine ou probable	Informateur : MOREAU G. et J. - Données de terrain non publiées.				1975 - 1985
	1970	<i>Anas clypeata</i> Linnaeus, 1758	Canard souchet	Reproduction certaine ou probable	Informateur : MOREAU G. et J. - Données de terrain non publiées.				1998
	1958	<i>Anas crecca</i> Linnaeus, 1758	Sarcelle d'hiver	Reproduction certaine ou probable	Bibliographie : ERAUD C. & PERERA S.		12	36	1960 - 1998

Groupe	Code Espèce (CD_NOM)	Nom scientifique de l'espèce	Nomm vernaculaire de l'espèce	Statut(s) biologique(s)	Sources	Degré d'abondance	Effectif inférieur estimé	Effectif supérieur estimé	Année/ Période d'observation
	2506	<i>Ardea cinerea</i> Linnaeus, 1758	Héron cendré	Reproduction certaine ou probable	Bibliographie : ERAUD C. & PERERA S.			40	1997
	1991	<i>Aythya ferina</i> (Linnaeus, 1758)	Fuligule milouin	Reproduction certaine ou probable	Informateur : MOREAU G. et J. - Données de terrain non publiées.			24	1998
	3540	<i>Caprimulgus europaeus</i> Linnaeus, 1758	Engoulevent d'Europe	Reproduction certaine ou probable	Bibliographie : JEAN-BAPTISTE J.				1998
	3784	<i>Certhia familiaris</i> Linnaeus, 1758	Grimpereau des bois	Reproduction certaine ou probable	Informateur : MOREAU G. et J. - Données de terrain non publiées.				1980 - 1988
	4151	<i>Cettia cetti</i> (Temminck, 1820)	Bouscarle de Cetti	Reproduction certaine ou probable	Informateur : MOREAU G. et J. - Données de terrain non publiées.				1975 - 1985
	3619	<i>Dendrocopos medius</i> (Linnaeus, 1758)	Pic mar	Reproduction certaine ou probable	Informateur : MOREAU G. et J. - Données de terrain non publiées.				1998
	3608	<i>Dryocopus martius</i> (Linnaeus, 1758)	Pic noir	Reproduction certaine ou probable	Informateur : MOREAU G. et J. - Données de terrain non publiées.				1980 - 1998
	3283	<i>Larus ridibundus</i> Linnaeus, 1766	Mouette rieuse	Reproduction certaine ou probable	Informateur : MOREAU G. et J. - Données de terrain non publiées.				1998
	4603	<i>Loxia curvirostra</i> Linnaeus, 1758	Bec-croisé des sapins	Hivernage, séjour hors de période de reproduction					
Reproduction indéterminée				Informateur : MOREAU G. et J. - Données de terrain non publiées.				1998	
	4013	<i>Luscinia megarhynchos</i> C. L. Brehm, 1831	Rossignol philomèle	Reproduction certaine ou probable	Bibliographie : MAZURIER M., MOREAU G. & J., RADIGUE F.				
	4367	<i>Parus ater</i> Linnaeus, 1758	Mésange noire	Reproduction certaine ou probable	Bibliographie : A.F.F.O.				1992

Groupe	Code Espèce (CD_NOM)	Nom scientifique de l'espèce	Nomm vernaculaire de l'espèce	Statut(s) biologique(s)	Sources	Degré d'abondance	Effectif inférieur estimé	Effectif supérieur estimé	Année/ Période d'observation
	4269	<i>Phylloscopus bonelli</i> (Vieillot, 1819)	Pouillot de Bonelli	Reproduction certaine ou probable	Informateur : MOREAU G. et J., PROVOST M. - Données de terrain non publiées.				1980 - 1985
	3601	<i>Picus canus</i> Gmelin, 1788	Pic cendré	Reproduction certaine ou probable	Informateur : MOREAU G. et J. - Données de terrain non publiées.				1980 - 1998
	965	<i>Podiceps cristatus</i> (Linnaeus, 1758)	Grèbe huppé	Reproduction certaine ou probable	Bibliographie : ERAUD C. & PERERA S.		24	36	
	974	<i>Podiceps nigricollis</i> Brehm, 1831	Grèbe à cou noir	Reproduction certaine ou probable	Informateur : MOREAU G. et J. - Données de terrain non publiées.		2	6	1983 - 1998
	3036	<i>Rallus aquaticus</i> Linnaeus, 1758	Râle d'eau	Reproduction certaine ou probable	Informateur : MOREAU G. et J. - Données de terrain non publiées.				1998
	2559	<i>Scolopax rusticola</i> Linnaeus, 1758	Bécasse des bois	Reproduction certaine ou probable	Informateur : MOREAU G. et J. - Données de terrain non publiées.				1980 - 1988
Orthoptères	66077	<i>Chrysochraon dispar</i> (Germar, 1834)	Criquet des clairières	Reproduction indéterminée	Bibliographie : LUTRAND C.				1997 - 2009
	66121	<i>Myrmeleotettix maculatus</i> (Thunberg, 1815)	Gomphocère tacheté, Gomphocère double-signe	Reproduction indéterminée	Bibliographie : STALLEGGER P.				2000
	65613	<i>Phaneroptera falcata</i> (Poda, 1761)	Phanérotère commun, Phanérotère porte-faux, Phanérotère en faux, Phanérotère en faux	Reproduction indéterminée	Bibliographie : LUTRAND C.				2009
	66030	<i>Tetrix ceperoi</i> (Bolivar, 1887)	Tétrix des vasières	Reproduction indéterminée	Bibliographie : STALLEGGER P.				2000

Groupe	Code Espèce (CD_NOM)	Nom scientifique de l'espèce	Nom vernaculaire de l'espèce	Statut(s) biologique(s)	Sources	Degré d'abondance	Effectif inférieur estimé	Effectif supérieur estimé	Année/ Période d'observation
Phanérogames	81263	<i>Alisma lanceolatum</i> With., 1796	Plantain d'eau à feuilles lancéolées, <i>Alisma lancéolée</i>	Reproduction certaine ou probable	Informateur : Réseau de correspondant(e)s du CBN de Brest				2017 - 2017
	81610	<i>Alopecurus aequalis</i> Sobol., 1799	Vulpin roux, Vulpin fauve	Reproduction certaine ou probable	Informateur : Réseau de correspondant(e)s du CBN de Brest				2017 - 2017
	82833	<i>Anthemis cotula</i> L., 1753	Camomille puante, Anthémis fétide, Anthémis puante	Reproduction certaine ou probable	Informateur : Réseau de correspondant(e)s du CBN de Brest				2018 - 2018
	83267	<i>Aquilegia vulgaris</i> L., 1753	Ancoïte vulgaire, Clochette	Reproduction certaine ou probable	Informateur : Réseau de correspondant(e)s du CBN de Brest				2017 - 2017
	83596	<i>Arenaria leptoclados</i> (Rchb.) Guss., 1844	Sabline à parois fines, Sabline grêle	Reproduction certaine ou probable	Informateur : Réseau de correspondant(e)s du CBN de Brest				2016 - 2016
	85439	<i>Avenula pubescens</i> (Huds.) Dumort., 1868	Avoine pubescente	Reproduction certaine ou probable	Bibliographie : BOUSQUET.T,GUYADER.D,ZAMBETTAKIS.C				2006
	85486	<i>Baldellia ranunculoides</i> (L.) Parl., 1854	Flôteau fausse-renoncule, Baldellie fausse Renoncule	Reproduction certaine ou probable	Informateur : Réseau de correspondant(e)s du CBN de Brest				1998 - 2017
	85487	<i>Baldellia repens</i> (Lam.) Ooststr. ex Lawairée, 1973		Reproduction certaine ou probable	Informateur : Réseau de correspondant(e)s du CBN de Brest				1960 - 2017
	85798	<i>Berula erecta</i> (Huds.) Coville, 1893	Berle dressée, Petite berle	Reproduction certaine ou probable	Bibliographie : BOUSQUET.T,GUYADER.D,ZAMBETTAKIS.C				2006
	86081	<i>Bistorta officinalis</i> Delarbr., 1800	Langue de Bœuf	Reproduction certaine ou probable	Informateur : Réseau de correspondant(e)s du CBN de Brest				2017 - 2017
132243	<i>Bromus commutatus</i> subsp. <i>commutatus</i> Schrad., 1806	Brome confondu	Reproduction certaine ou probable	Informateur : Réseau de correspondant(e)s du CBN de Brest				2017 - 2017	

Groupe	Code Espèce (CD_NOM)	Nom scientifique de l'espèce	Nomm vernaculaire de l'espèce	Statut(s) biologique(s)	Sources	Degré d'abondance	Effectif inférieur estimé	Effectif supérieur estimé	Année/ Période d'observation
	86751	<i>Bromus secalinus</i> L., 1753	<i>Brome faux-seigle, Brome Seigle</i>	Reproduction certaine ou probable	Informateur : Réseau de correspondant(e)s du CBN de Brest				2018 - 2018
	87471	<i>Callitriche hamulata</i> Kütz. ex W.D.J.Koch, 1837	<i>Callitriche à crochets, Callitriche en hameçon</i>	Reproduction certaine ou probable	Informateur : Réseau de correspondant(e)s du CBN de Brest				2017 - 2017
	87480	<i>Callitriche platycarpa</i> Kütz., 1842	<i>Callitriche à fruits plats, Callitriche à fruits élargis</i>	Reproduction certaine ou probable	Informateur : Réseau de correspondant(e)s du CBN de Brest				2018 - 2018
	87905	<i>Cardamine bulbifera</i> (L.) Crantz, 1769	<i>Cardamine à bulbillés, Dentaire à bulbillés, Dentaire bulbifère</i>	Reproduction certaine ou probable	Informateur : Réseau de correspondant(e)s du CBN de Brest				2016 - 2016
	88407	<i>Carex canescens</i> L., 1753	<i>Laïche tronquée</i>	Reproduction certaine ou probable	Informateur : Réseau de correspondant(e)s du CBN de Brest				1965 - 2017
	88493	<i>Carex elongata</i> L., 1753	<i>Laïche allongée</i>	Reproduction certaine ou probable	Bibliographie : BOUSQUET.T,GUYADER.D,ZAMBETTAKIS.C				2006
	88624	<i>Carex leptocarpa</i> Teusch, 1834	<i>Laïche écaïlleuse</i>	Reproduction certaine ou probable	Informateur : Réseau de correspondant(e)s du CBN de Brest				1998 - 2016
	88632	<i>Carex limosa</i> L., 1753	<i>Laïche des tourbières, Laïche des vases, Laïche des boubiers</i>	Reproduction certaine ou probable	Informateur : MOREAU G. et J., PROVOST M. - Données de terrain non publiées.				1980 - 1988
	88802	<i>Carex pulcaris</i> L., 1753	<i>Laïche puce, Carex pucier</i>	Reproduction certaine ou probable	Informateur : Réseau de correspondant(e)s du CBN de Brest				1996 - 2017
	88840	<i>Carex rostrata</i> Stokes, 1787	<i>Laïche à bec, Laïche en ampoules</i>	Reproduction certaine ou probable	Bibliographie : BOUSQUET.T,GUYADER.D,ZAMBETTAKIS.C				2006
	89316	<i>Catabrose aquatica</i> (L.) P.Beauv., 1812	<i>Catabrose aquatique, Canche aquatique</i>	Reproduction certaine ou probable	Informateur : Réseau de correspondant(e)s du CBN de Brest				2016 - 2016

Groupe	Code Espèce (CD_NOM)	Nom scientifique de l'espèce	Nom vernaculaire de l'espèce	Statut(s) biologique(s)	Sources	Degré d'abondance	Effectif inférieur estimé	Effectif supérieur estimé	Année/ Période d'observation
	133043	<i>Centaurium pulchellum</i> subsp. <i>pulchellum</i> (Sw.) Druce, 1898	Petite centauree délicate	Reproduction certaine ou probable	Informateur : Réseau de correspondant(e)s du CBN de Brest				2017 - 2017
	89920	<i>Cephalanthera damasonium</i> (Mill.) Druce, 1906	Céphalanthère à grandes fleurs, Helléborine blanche	Reproduction certaine ou probable	Informateur : MOREAU G. et J. - Données de terrain non publiées.				
	90316	<i>Chaenonothium minus</i> (L.) Lange, 1870	Petite linatre, Petit Chaenonothium	Reproduction certaine ou probable	Informateur : Réseau de correspondant(e)s du CBN de Brest				2017 - 2017
	90526	<i>Chamaespartium sagittale</i> (L.) P.E.Gibbs, 1968	Genêt ailé, Genistrolle	Reproduction certaine ou probable	Informateur : MOREAU G. et J. - Données de terrain non publiées.				
	90954	<i>Chondrilla juncea</i> L., 1753	Chondrille à tige de jonc, Chondrille effilée	Reproduction certaine ou probable	Bibliographie : BOUSQUET.T,GUYADER.D,ZAMBETTAKIS.C				2006
	91118	<i>Chrysosplenium alternifolium</i> L., 1753	Dorine à feuilles alternes, Crasson de rocher, Crasson doré, Hépatique dorée	Reproduction certaine ou probable	Informateur : Réseau de correspondant(e)s du CBN de Brest				1992 - 2017
	91132	<i>Cicendia filiformis</i> (L.) Delarbre, 1800	Cicendie filiforme	Reproduction certaine ou probable	Informateur : Réseau de correspondant(e)s du CBN de Brest				1980 - 2018
	91823	<i>Cladium mariscus</i> (L.) Pohl, 1809	Marisque, Cladium des marais	Reproduction certaine ou probable	Informateur : Réseau de correspondant(e)s du CBN de Brest				1998 - 2016
	92097	<i>Coeloglossum viride</i> (L.) Hartm., 1820		Reproduction certaine ou probable	Bibliographie : A.F.F.O.				
	92217	<i>Comarum palustre</i> L., 1753	Potentille des marais	Reproduction certaine ou probable	Informateur : Réseau de correspondant(e)s du CBN de Brest				1985 - 2017
	92806	<i>Crassula tillaea</i> Lest.-Gart., 1903	Crassule mousse, Mousse fleurie	Reproduction certaine ou probable	Informateur : Réseau de correspondant(e)s du CBN de Brest				2017 - 2017

Groupe	Code Espèce (CD_NOM)	Nom scientifique de l'espèce	Nomm vernaculaire de l'espèce	Statut(s) biologique(s)	Sources	Degré d'abondance	Effectif inférieur estimé	Effectif supérieur estimé	Année/ Période d'observation
	93936	<i>Cyperus fuscus</i> L., 1753	Souchet brun	Reproduction certaine ou probable	Informateur : Réseau de correspondant(e)s du CBN de Brest				1975 - 2018
	133675	<i>Dactylorhiza incarnata</i> subsp. <i>incarnata</i> (L.) Soó, 1962	Orchis couleur de chair	Reproduction certaine ou probable	Informateur : Réseau de correspondant(e)s du CBN de Brest				2016 - 2016
	94388	<i>Damasonium alisma</i> Mill., 1768	Étoile d'eau, Damasonie étoilée	Reproduction certaine ou probable	Informateur : MOREAU G. et J. - Données de terrain non publiées.				1994
	94435	<i>Daphne mezereum</i> L., 1753	Bois-joli, Daphné bois-gentil, Bois-gentil	Reproduction certaine ou probable	Informateur : Réseau de correspondant(e)s du CBN de Brest				2015 - 2015
	95154	<i>Dipsacus pilosus</i> L., 1753	Cardère poilu, Verge à pasteur	Reproduction certaine ou probable	Informateur : Réseau de correspondant(e)s du CBN de Brest				2017 - 2017
	95442	<i>Drosera rotundifolia</i> L., 1753	Rosolis à feuilles rondes	Reproduction certaine ou probable	Informateur : Réseau de correspondant(e)s du CBN de Brest				1998 - 2017
	95858	<i>Elatine hexandra</i> (Lapierre) DC., 1808	Élatine à six étamines	Reproduction certaine ou probable	Informateur : Réseau de correspondant(e)s du CBN de Brest				1992 - 2017
	95889	<i>Eleocharis acicularis</i> (L.) Roem. & Schult., 1817	Scirpe épingle, Héléocharis Épingle	Reproduction certaine ou probable	Informateur : Réseau de correspondant(e)s du CBN de Brest				1998 - 2017
	95916	<i>Eleocharis multicaulis</i> (Sm.) Desv., 1818	Scirpe à nombreuses tiges, Souchet à tiges nombreuses	Reproduction certaine ou probable	Informateur : Réseau de correspondant(e)s du CBN de Brest				2018 - 2018
	95919	<i>Eleocharis ovata</i> (Roth) Roem. & Schult., 1817	Scirpe à inflorescence ovoïde	Reproduction certaine ou probable	Informateur : Réseau de correspondant(e)s du CBN de Brest				1995 - 2017

Groupe	Code Espèce (CD_NOM)	Nom scientifique de l'espèce	Nom vernaculaire de l'espèce	Statut(s) biologique(s)	Sources	Degré d'abondance	Effectif inférieur estimé	Effectif supérieur estimé	Année/ Période d'observation
	95927	<i>Eleocharis quinqueflora</i> (Hartmann) O. Schwarz, 1949	<i>Scirpe pauciflore</i>	Reproduction certaine ou probable	Informateur : Réseau de correspondant(e)s du CBN de Brest				2010 - 2015
	96251	<i>Epilobium roseum</i> Schreb., 1771	<i>Épilobe rosée, Épilobe rose</i>	Reproduction certaine ou probable	Informateur : Réseau de correspondant(e)s du CBN de Brest				2017 - 2017
	96465	<i>Epipactis palustris</i> (L.) Crantz, 1769	<i>Épipactis des marais</i>	Reproduction certaine ou probable	Informateur : Réseau de correspondant(e)s du CBN de Brest				1998 - 2016
	96471	<i>Epipactis purpurata</i> Sm., 1828	<i>Épipactis pourpre, Épipactis violacée</i>	Reproduction certaine ou probable	Informateur : Réseau de correspondant(e)s du CBN de Brest				2017 - 2017
	96844	<i>Eriophorum angustifolium</i> Honok., 1782	<i>Linaigrette à feuilles étroites</i>	Reproduction certaine ou probable	Informateur : Réseau de correspondant(e)s du CBN de Brest				2018 - 2018
	96852	<i>Eriophorum latifolium</i> Hoppe, 1800	<i>Linaigrette à feuilles larges</i>	Reproduction certaine ou probable	Informateur : Réseau de correspondant(e)s du CBN de Brest				1998 - 2018
	96861	<i>Eriophorum vaginatum</i> L., 1753	<i>Linaigrette vaginée, Linaigrette engainée</i>	Reproduction certaine ou probable	Informateur : Réseau de correspondant(e)s du CBN de Brest				2018 - 2018
	98681	<i>Filago germanica</i> L., 1763	<i>Immortelle d'Allemagne</i>	Reproduction certaine ou probable	Informateur : Réseau de correspondant(e)s du CBN de Brest				2016 - 2016
	99366	<i>Galium album</i> Mill., 1768	<i>Gaïlet dressé</i>	Reproduction certaine ou probable	Informateur : Réseau de correspondant(e)s du CBN de Brest				2018 - 2018
	99410	<i>Galium debile</i> Desv., 1818	<i>Gaïlet faible, Gaïlet chétif</i>	Reproduction certaine ou probable	Informateur : Réseau de correspondant(e)s du CBN de Brest				2016 - 2016
	99511	<i>Galium pumilum</i> Murray, 1770	<i>Gaïlet rude</i>	Reproduction certaine ou probable	Informateur : Réseau de correspondant(e)s du CBN de Brest				2018 - 2018

Groupe	Code Espèce (CD_NOM)	Nom scientifique de l'espèce	Nomm vernaculaire de l'espèce	Statut(s) biologique(s)	Sources	Degré d'abondance	Effectif inférieur estimé	Effectif supérieur estimé	Année/ Période d'observation
	99798	<i>Genista pilosa</i> L., 1753	Genêt poilu, Genêt velu, Genette	Reproduction certaine ou probable	Informateur : Réseau de correspondant(e)s du CBN de Brest				1995 - 2015
	99922	<i>Gentiana pneumonanthe</i> L., 1753	Gentiane des marais, Gentiane pulmonaire des marais, Gentiane pneumonanthe	Reproduction certaine ou probable	Informateur : Réseau de correspondant(e)s du CBN de Brest				1998 - 2014
	100215	<i>Geum rivale</i> L., 1753	Benoîte des ruisseaux	Reproduction certaine ou probable	Informateur : Réseau de correspondant(e)s du CBN de Brest				1998 - 2018
	100551	<i>Goodyera repens</i> (L.) R.Br., 1813	Goodyère rampante	Reproduction certaine ou probable	Informateur : Réseau de correspondant(e)s du CBN de Brest				2016 - 2016
	100607	<i>Gymnadenia conopsea</i> (L.) R.Br., 1813	Gymnadénie moucheron, Orchis moucheron, Orchis moustique	Reproduction certaine ou probable	Informateur : Réseau de correspondant(e)s du CBN de Brest				2016 - 2016
	100677	<i>Gypsophila muralis</i> L., 1753	Gypsophile des murailles, Gypsophile des moissons	Reproduction certaine ou probable	Informateur : Réseau de correspondant(e)s du CBN de Brest				2018 - 2018
	101188	<i>Helleborus foetidus</i> L., 1753	Hellébore fétide, Pied-de-griffon	Reproduction certaine ou probable	Informateur : Réseau de correspondant(e)s du CBN de Brest				2017 - 2017
	101220	<i>Helosciadium inundatum</i> (L.) W.D.J.Koch, 1824	Ache inondée, Célééri inondé	Reproduction certaine ou probable	Informateur : Réseau de correspondant(e)s du CBN de Brest				2017 - 2017
	103027	<i>Hottonia palustris</i> L., 1753	Hottonie des marais, Millefeuille aquatique	Reproduction certaine ou probable	Informateur : Réseau de correspondant(e)s du CBN de Brest				2017 - 2017
	103316	<i>Hypericum perforatum</i> L., 1753	Millepertuis perforé, Herbe de la Saint-Jean	Reproduction certaine ou probable	Informateur : Réseau de correspondant(e)s du CBN de Brest				2018 - 2018

Groupe	Code Espèce (CD_NOM)	Nom scientifique de l'espèce	Nomm vernaculaire de l'espèce	Statut(s) biologique(s)	Sources	Degré d'abondance	Effectif inférieur estimé	Effectif supérieur estimé	Année/ Période d'observation
	103364	<i>Hypochaeris glabra</i> L., 1753	Porcelle glabre, Porcelle des sables	Reproduction certaine ou probable	Informateur : Réseau de correspondant(e)s du CBN de Brest				2014 - 2014
	104334	<i>Juncus squarrosus</i> L., 1753	Jonc rude, Jonc raide, Brossière	Reproduction certaine ou probable	Informateur : Réseau de correspondant(e)s du CBN de Brest				2006 - 2016
	104349	<i>Juncus tenagela</i> Ehrh. ex L.f., 1782	Jonc des vasières, Jonc des marécages, Jonc des marais	Reproduction certaine ou probable	Informateur : Réseau de correspondant(e)s du CBN de Brest				1992 - 2018
	104787	<i>Lactuca virosa</i> L., 1753	Laitue vireuse, Laitue sauvage	Reproduction certaine ou probable	Informateur : Réseau de correspondant(e)s du CBN de Brest				2017 - 2017
	610681	<i>Laphangium luteoalbum</i> (L.) Tzvelev, 1994	Gnaphale jaunâtre, Cotonnière blanc-jaunâtre	Reproduction certaine ou probable	Informateur : Réseau de correspondant(e)s du CBN de Brest				2017 - 2017
	105400	<i>Leersia oryzoides</i> (L.) Sw., 1788	Léersie faux Riz	Reproduction certaine ou probable	Informateur : Réseau de correspondant(e)s du CBN de Brest				2018 - 2018
	105410	<i>Legousia speculum-veneris</i> (L.) Chaix, 1785	Miroir de Vénus, Speculaire miroir, Mirette	Reproduction certaine ou probable	Informateur : Réseau de correspondant(e)s du CBN de Brest				1980 - 2015
	106128	<i>Limosella aquatica</i> L., 1753	Limoselle aquatique	Reproduction certaine ou probable	Informateur : Réseau de correspondant(e)s du CBN de Brest				2015 - 2015
	106413	<i>Littorella lacustris</i> L., 1771	Littorelle à une fleur, Littorelle des étangs	Reproduction certaine ou probable	Informateur : MOREAU G. et J. - Données de terrain non publiées.				1992
	106419	<i>Littorella uniflora</i> (L.) Asch., 1864	Littorelle à une fleur, Littorelle des étangs	Reproduction certaine ou probable	Informateur : Réseau de correspondant(e)s du CBN de Brest				2006 - 2017
	106435	<i>Lobelia urens</i> L., 1753	Lobélie brûlante	Reproduction certaine ou probable	Informateur : Réseau de correspondant(e)s du CBN de Brest				2009 - 2018

Groupe	Code Espèce (CD_NOM)	Nom scientifique de l'espèce	Nom vernaculaire de l'espèce	Statut(s) biologique(s)	Sources	Degré d'abondance	Effectif inférieur estimé	Effectif supérieur estimé	Année/ Période d'observation
	106451	<i>Logfia minima</i> (Sm.) Dumort., 1827	Cotonnière naine, Gnaphale nain	Reproduction certaine ou probable	Informateur : Réseau de correspondant(e)s du CBN de Brest				2018 - 2018
	106747	<i>Ludwigia palustris</i> (L.) Elliott, 1817	Isardie des marais, Ludwigie des marais	Reproduction certaine ou probable	Informateur : Réseau de correspondant(e)s du CBN de Brest				2017 - 2017
	106807	<i>Luronium natans</i> (L.) Raf., 1840	Flûteau nageant, Alisma nageant	Reproduction certaine ou probable	Informateur : Réseau de correspondant(e)s du CBN de Brest				1994 - 2017
	107027	<i>Lycopsis arvensis</i> L., 1753	Lycopside des champs	Reproduction certaine ou probable	Informateur : Réseau de correspondant(e)s du CBN de Brest				2017 - 2017
	610910	<i>Lysimachia minima</i> (L.) U.Manns & Anderb., 2009	Centenille naine	Reproduction certaine ou probable	Informateur : Réseau de correspondant(e)s du CBN de Brest				2018 - 2018
	107106	<i>Lythrum hyssopifolia</i> L., 1753	Salicaire à feuilles d'hyssope, Salicaire à feuilles d'hyssope	Reproduction certaine ou probable	Informateur : Réseau de correspondant(e)s du CBN de Brest				2018 - 2018
	107158	<i>Maianthemum bifolium</i> (L.) F.W.Schmidt, 1794	Petit muguet à deux feuilles, Maianthème à deux feuilles, Petit muguet à deux fleurs	Reproduction certaine ou probable	Bibliographie : HOUSSET P.				1995 - 2006
	107786	<i>Melampyrum arvense</i> L., 1753	Mélampyre des champs	Reproduction certaine ou probable	Bibliographie : BOUSQUET.T,GUYADER.D,ZAMBETTAKIS.C				2006
	108138	<i>Mentha pulegium</i> L., 1753	Menthe pouliot	Reproduction certaine ou probable	Informateur : Réseau de correspondant(e)s du CBN de Brest				2015 - 2015
	108345	<i>Menyanthes trifoliata</i> L., 1753	Trêfle d'eau, Ményanthe	Reproduction certaine ou probable	Informateur : Réseau de correspondant(e)s du CBN de Brest				1994 - 2018
	108522	<i>Microthlaspi perfoliatum</i> (L.) F.K.Mey., 1973	Tabouret perforié	Reproduction certaine ou probable	Informateur : Réseau de correspondant(e)s du CBN de Brest				2015 - 2015

Groupe	Code Espèce (CD_NOM)	Nom scientifique de l'espèce	Nom vernaculaire de l'espèce	Statut(s) biologique(s)	Sources	Degré d'abondance	Effectif inférieur estimé	Effectif supérieur estimé	Année/ Période d'observation
	137876	<i>Monotropa hypopitys</i> subsp. <i>hypopitys</i> L., 1753	Monotrope Sucepin	Reproduction certaine ou probable	Informateur : Réseau de correspondant(e)s du CBN de Brest				2015 - 2015
	108780	<i>Montia arvensis</i> Wallr., 1840	Montie à graines cartilagineuses	Reproduction certaine ou probable	Informateur : Réseau de correspondant(e)s du CBN de Brest				2016 - 2016
	109139	<i>Myriophyllum alterniflorum</i> DC., 1815	Myriophylle à feuilles alternes	Reproduction certaine ou probable	Informateur : Réseau de correspondant(e)s du CBN de Brest				2018 - 2018
	109213	<i>Najas marina</i> L., 1753	Naïade majeure, Naïade marine	Reproduction certaine ou probable	Informateur : Réseau de correspondant(e)s du CBN de Brest				2017 - 2017
	109372	<i>Narthecium ossifragum</i> (L.) Huds., 1762	Narthécie des marais, Ossifrage, Brise-os	Reproduction certaine ou probable	Bibliographie : A.F.F.O.				
	109501	<i>Neotinea ustulata</i> (L.) R.M.Bateman, Pridgeon & M.W.Chase, 1997	Orchis brûlé	Reproduction certaine ou probable	Informateur : Réseau de correspondant(e)s du CBN de Brest				2017 - 2017
	109506	<i>Neottia nidus-avis</i> (L.) Rich., 1817	Néottie nid d'oiseau, Herbe aux vers	Reproduction certaine ou probable	Informateur : Réseau de correspondant(e)s du CBN de Brest				2015 - 2015
	717359	<i>Oxybasis glauca</i> (L.) S.Fuentes, Uotila & Borsch, 2012	Chénopode glauque	Reproduction certaine ou probable	Informateur : Réseau de correspondant(e)s du CBN de Brest				2017 - 2017
	112285	<i>Papaver argemone</i> L., 1753	Pavot argémone, Coquelicot Argémone	Reproduction certaine ou probable	Informateur : Réseau de correspondant(e)s du CBN de Brest				2016 - 2016
	112426	<i>Parnassia palustris</i> L., 1753	Parnassie des marais, Hépatique blanche	Reproduction certaine ou probable	Informateur : Réseau de correspondant(e)s du CBN de Brest				1998 - 2016
	112746	<i>Persicaria minor</i> (Huds.) Opiz, 1852	Petite Renouée	Reproduction certaine ou probable	Informateur : Réseau de correspondant(e)s du CBN de Brest				1975 - 2015

Groupe	Code Espèce (CD_NOM)	Nom scientifique de l'espèce	Nom vernaculaire de l'espèce	Statut(s) biologique(s)	Sources	Degré d'abondance	Effectif inférieur estimé	Effectif supérieur estimé	Année/ Période d'observation
	112747	<i>Persicaria mitis</i> (Schrank) Assenov, 1966	Renouée douce	Reproduction certaine ou probable	Informateur : Réseau de correspondant(e)s du CBN de Brest				2017 - 2017
	113522	<i>Pilosella lactucella</i> (Wallr.) P.D.Sell & C.West, 1967	Épervière petite Laitue	Reproduction certaine ou probable	Informateur : Réseau de correspondant(e)s du CBN de Brest				2018 - 2018
	113626	<i>Pinguicula lusitanica</i> L., 1753	Grassette du Portugal	Reproduction certaine ou probable	Informateur : Réseau de correspondant(e)s du CBN de Brest				1998 - 2016
	113639	<i>Pinguicula vulgaris</i> L., 1753	Grassette commune, Grassette vulgaire	Reproduction certaine ou probable	Informateur : Réseau de correspondant(e)s du CBN de Brest				1998 - 2014
	114664	<i>Polygonum bistorta</i> L.	Langue de Bœuf	Reproduction certaine ou probable	Bibliographie : BOUSQUET.T,GUYADER.D,ZAMBETTAKIS.C				2006
	115233	<i>Potamogeton berchtoldii</i> Fieber, 1838	Potamot de Berchtold	Reproduction certaine ou probable	Informateur : Réseau de correspondant(e)s du CBN de Brest				2017 - 2017
	115258	<i>Potamogeton gramineus</i> L., 1753	Potamot à feuilles de graminée, Potamot graminée	Reproduction certaine ou probable	Informateur : Réseau de correspondant(e)s du CBN de Brest				2016 - 2016
	115280	<i>Potamogeton natans</i> L., 1753	Potamot nageant	Reproduction certaine ou probable	Informateur : Réseau de correspondant(e)s du CBN de Brest				2017 - 2017
	115286	<i>Potamogeton obtusifolius</i> Mert. & W.D.J.Koch, 1823	Potamot à feuilles obtuses	Reproduction certaine ou probable	Informateur : Réseau de correspondant(e)s du CBN de Brest				1975 - 2017
	115566	<i>Potentilla neglecta</i> Baumg., 1816	Potentille négligée	Reproduction certaine ou probable	Informateur : Réseau de correspondant(e)s du CBN de Brest				2018 - 2018
	116543	<i>Pyrola minor</i> L., 1753	Petite pyrole	Reproduction certaine ou probable	Informateur : Réseau de correspondant(e)s du CBN de Brest				2016 - 2016

Groupe	Code Espèce (CD_NOM)	Nom scientifique de l'espèce	Nomm vernaculaire de l'espèce	Statut(s) biologique(s)	Sources	Degré d'abondance	Effectif inférieur estimé	Effectif supérieur estimé	Année/ Période d'observation
	613125	<i>Pyrola rotundifolia</i> var. <i>rotundifolia</i> L., 1753	<i>Pirole à feuilles rondes</i>	Reproduction certaine ou probable	Informateur : Réseau de correspondant(e)s du CBN de Brest				2015 - 2015
	116870	<i>Radiola linoides</i> Roth, 1788	<i>Radiole faux-lin, Radiole, Faux lin</i>	Reproduction certaine ou probable	Informateur : Réseau de correspondant(e)s du CBN de Brest				2018 - 2018
	117096	<i>Ranunculus lingua</i> L., 1753	<i>Grande douve, Renoncule Langue</i>	Reproduction certaine ou probable	Informateur : MOREAU G. et J. - Données de terrain non publiées.				1990
	117144	<i>Ranunculus ololeucas</i> J.Lloyd, 1844	<i>Renoncule blanche, Renoncule toute blanche</i>	Reproduction certaine ou probable	Bibliographie : GUYADER D., BOUSQUET T., ZAMBETTAKIS C.				2010
	117731	<i>Rhynchospora alba</i> (L.) Vahl, 1805	<i>Rhynchospora blanc, Rhynchospora blanche</i>	Reproduction certaine ou probable	Informateur : Réseau de correspondant(e)s du CBN de Brest				1998 - 2018
	119533	<i>Rumex maritimus</i> L., 1753	<i>Patience maritime</i>	Reproduction certaine ou probable	Informateur : Réseau de correspondant(e)s du CBN de Brest				1980 - 2018
	119556	<i>Rumex palustris</i> Sm., 1800	<i>Patience des marais</i>	Reproduction certaine ou probable	Informateur : Réseau de correspondant(e)s du CBN de Brest				2016 - 2016
	140414	<i>Sagina apetala</i> subsp. <i>erecta</i> F.Herm., 1912	<i>Sagine dressée</i>	Reproduction certaine ou probable	Informateur : Réseau de correspondant(e)s du CBN de Brest				2017 - 2017
	121065	<i>Saxifraga granulata</i> L., 1753	<i>Saxifrage granulé, Herbe à la gravelle</i>	Reproduction certaine ou probable	Informateur : Réseau de correspondant(e)s du CBN de Brest				2018 - 2018
	121549	<i>Schoenoplectus lacustris</i> (L.) Palla, 1888	<i>Jonc des chaisiers, Jonc-des-tonneliers</i>	Reproduction certaine ou probable	Informateur : Réseau de correspondant(e)s du CBN de Brest				1988 - 2017
	121581	<i>Schoenus nigricans</i> L., 1753	<i>Choin noirâtre</i>	Reproduction certaine ou probable	Informateur : Réseau de correspondant(e)s du CBN de Brest				1998 - 2018

Groupe	Code Espèce (CD_NOM)	Nom scientifique de l'espèce	Nomm vernaculaire de l'espèce	Statut(s) biologique(s)	Sources	Degré d'abondance	Effectif inférieur estimé	Effectif supérieur estimé	Année/ Période d'observation
	121757	<i>Scirpus ovatus</i> Roth, 1793	Scirpe à inflorescence ovoïde	Reproduction certaine ou probable	Bibliographie : A.F.F.O.				1980 - 1985
	140781	<i>Scleranthus annuus</i> subsp. <i>annuus</i> L., 1753		Reproduction certaine ou probable	Informateur : Réseau de correspondant(e)s du CBN de Brest				2015 - 2015
	122140	<i>Sedum cepaea</i> L., 1753	Orpin pourpier, Orpin paniculé	Reproduction certaine ou probable	Informateur : Réseau de correspondant(e)s du CBN de Brest				2014 - 2014
	122329	<i>Selinum carvifolia</i> (L.) L., 1762	Sélin à feuilles de carvi	Reproduction certaine ou probable	Informateur : Réseau de correspondant(e)s du CBN de Brest				2018 - 2018
	122971	<i>Serratula tinctoria</i> L., 1753	Serratule des teinturiers, Sarrette	Reproduction certaine ou probable	Informateur : Réseau de correspondant(e)s du CBN de Brest				2018 - 2018
	123949	<i>Sium erectum</i> Huds., 1762	Berle dressée, Petite berle	Reproduction certaine ou probable	Informateur : MOREAU G. et J. - Données de terrain non publiées.				1994
	124346	<i>Sorbus torminalis</i> (L.) Crantz, 1763		Reproduction certaine ou probable	Informateur : Réseau de correspondant(e)s du CBN de Brest				2009 - 2018
	124407	<i>Sparganium emersum</i> Rehmman, 1871	Rubaniér émergé	Reproduction certaine ou probable	Informateur : Réseau de correspondant(e)s du CBN de Brest				2017 - 2017
	124410	<i>Sparganium minimum</i> Wallr., 1840	Rubaniér nain	Reproduction certaine ou probable	Bibliographie : GUYADER D., BOUSQUET T., ZAMBETTAKIS C.				2004
	124413	<i>Sparganium natans</i> L., 1754	Rubaniér nain	Reproduction certaine ou probable	Informateur : Réseau de correspondant(e)s du CBN de Brest				2016 - 2016
	125023	<i>Stellaria pallida</i> (Dumort.) Piré, 1863	Mouron pâle, Stellaire pâle, Stellaire sans pétales	Reproduction certaine ou probable	Informateur : Réseau de correspondant(e)s du CBN de Brest				2016 - 2016

Groupe	Code Espèce (CD_NOM)	Nom scientifique de l'espèce	Nom vernaculaire de l'espèce	Statut(s) biologique(s)	Sources	Degré d'abondance	Effectif inférieur estimé	Effectif supérieur estimé	Année/ Période d'observation
	125025	<i>Stellaria palustris</i> Retz., 1795	Stellaire des marais	Reproduction certaine ou probable	Informateur : Réseau de correspondant(e)s du CBN de Brest				1975 - 2017
	127382	<i>Trifolium medium</i> L., 1759	Trèfle intermédiaire, Trèfle moyen	Reproduction certaine ou probable	Informateur : Réseau de correspondant(e)s du CBN de Brest				2006 - 2018
	127416	<i>Trifolium ornithopodioides</i> L., 1753	Trèfle faux Pied-d'oiseau	Reproduction certaine ou probable	Bibliographie : BOUSQUET.T,GUYADER.D,ZAMBETTAKIS.C				2006
	127495	<i>Trifolium striatum</i> L., 1753	Trèfle strié	Reproduction certaine ou probable	Informateur : Réseau de correspondant(e)s du CBN de Brest				2015 - 2015
	127547	<i>Triglochin palustris</i> L., 1753	Troscart des marais	Reproduction certaine ou probable	Informateur : Réseau de correspondant(e)s du CBN de Brest				2015 - 2015
	128307	<i>Utricularia australis</i> R.Br., 1810	Utriculaire citrine, Utriculaire élevée, Grande utriculaire	Reproduction certaine ou probable	Informateur : Réseau de correspondant(e)s du CBN de Brest				1995 - 2017
	128315	<i>Utricularia minor</i> L., 1753	Petite utriculaire, Utriculaire mineure	Reproduction certaine ou probable	Informateur : MOREAU G. et J., PROVOST M. - Données de terrain non publiées.				1980 - 1988
	128355	<i>Vaccinium vitis-idaea</i> L., 1753	Airelle rouge, vigne du mont Ida	Reproduction certaine ou probable	Bibliographie : GUYADER D., BOUSQUET T., ZAMBETTAKIS C.				2010
	128394	<i>Valeriana dioica</i> L., 1753	Valériane dioïque	Reproduction certaine ou probable	Informateur : Réseau de correspondant(e)s du CBN de Brest				2006 - 2018
	128602	<i>Verbascum lychnitis</i> L., 1753	Molène lychnide, Bouillon femelle	Reproduction certaine ou probable	Informateur : Réseau de correspondant(e)s du CBN de Brest				2014 - 2014
	128786	<i>Veronica agrestis</i> L., 1753	Véronique agreste	Reproduction certaine ou probable	Informateur : Réseau de correspondant(e)s du CBN de Brest				2017 - 2017

Groupe	Code Espèce (CD_NOM)	Nom scientifique de l'espèce	Nomm vernaculaire de l'espèce	Statut(s) biologique(s)	Sources	Degré d'abondance	Effectif inférieur estimé	Effectif supérieur estimé	Année/ Période d'observation
	152409	<i>Veronica scutellata</i> var. <i>pilosa</i> Vahl, 1804		Reproduction certaine ou probable	Informateur : Réseau de correspondant(e)s du CBN de Brest				2015 - 2015
	142508	<i>Zenichellia palustris</i> subsp. <i>palustris</i> L., 1753	Alouette	Reproduction certaine ou probable	Informateur : Réseau de correspondant(e)s du CBN de Brest				2017 - 2017
Poissons	69182	<i>Cottus gobio</i> Linnaeus, 1758	Chabot, Chabot commun	Reproduction certaine ou probable	Informateur : CONSEIL SUPERIEUR DE LA PECHE - Données de terrain non publiées.				1998
	66333	<i>Lampetra planeri</i> (Bloch, 1784)	Lamproie de Planer, Lamproie de rivière, Petite lamproie, Lamproie de ruisseau européenne	Reproduction certaine ou probable	Informateur : CONSEIL SUPERIEUR DE LA PECHE - Données de terrain non publiées.				1998
	67778	<i>Salmo trutta ferio</i> Linnaeus, 1758	Truite de mer, Truite commune, Truite d'Europe	Reproduction certaine ou probable	Informateur : CONSEIL SUPERIEUR DE LA PECHE - Données de terrain non publiées.				1998
	67759	<i>Thymallus thymallus</i> (Linnaeus, 1758)	Ombre commun	Reproduction certaine ou probable	Informateur : CONSEIL SUPERIEUR DE LA PECHE - Données de terrain non publiées.				1998
Pléridophytes	96523	<i>Equisetum hyemale</i> L., 1753	Prêle d'hiver, Jonc hollandais	Reproduction certaine ou probable	Informateur : Réseau de correspondant(e)s du CBN de Brest				1995 - 2015
	111239	<i>Oreopteris limbosperma</i> (Bellardi ex All.) Holub, 1969	Polystic des montagnes, Fougère des montagnes, Oreoptéris à sores marginaux	Reproduction certaine ou probable	Informateur : Réseau de correspondant(e)s du CBN de Brest				2006 - 2015
	111815	<i>Osmunda regalis</i> L., 1753	Osmonde royale, Fougère fleurie	Reproduction certaine ou probable	Informateur : Réseau de correspondant(e)s du CBN de Brest				1998 - 2018
	113547	<i>Pitularia globulifera</i> L., 1753	Boulette d'eau	Reproduction certaine ou probable	Informateur : Réseau de correspondant(e)s du CBN de Brest				1998 - 2017

Groupe	Code Espèce (CD_NOM)	Nom scientifique de l'espèce	Nomm vernaculaire de l'espèce	Statut(s) biologique(s)	Sources	Degré d'abondance	Effectif inférieur estimé	Effectif supérieur estimé	Année/ Période d'observation
	126276	<i>Thelypteris palustris</i> Schott, 1834	Fougère des marais, Thélyptéris des marais, Thélyptéris des marécages	Reproduction certaine ou probable	Informateur : Réseau de correspondant(e)s du CBN de Brest				1998 - 2018
Reptiles	77955	<i>Coronella austriaca</i> Laurenti, 1768	Coronelle lisse (Le)	Reproduction indéterminée	Bibliographie : COCHARD P.O.				
	77993	<i>Elaphe longissima</i> (Laurenti, 1768)	Couleuvre d'Esculape (Le)	Reproduction certaine ou probable	Informateur : ELN (GUERET E.)				2012 - 2012
	77600	<i>Lacerta agilis</i> Linnaeus, 1758	Lézard des souches (Le)	Reproduction indéterminée	Informateur : BARRIOZ Mickael, 2011. OBHEN.				2011 - 2011
	77756	<i>Podarcis muralis</i> (Laurenti, 1768)	Lézard des murailles (Le)	Reproduction indéterminée	Bibliographie : COCHARD P.O.				
	444446	<i>Zamenis longissimus</i> (Laurenti, 1768)	Couleuvre d'Esculape (Le)	Reproduction indéterminée	Informateur : TRAN VAN LOC Aurélie, 2013. PNR Perche.				2013 - 2013

7.2 Espèces autres

Groupe	Code Espèce (CD_NOM)	Nom scientifique de l'espèce	Nomm vernaculaire de l'espèce	Statut(s) biologique(s)	Sources	Degré d'abondance	Effectif inférieur estimé	Effectif supérieur estimé	Année/ Période d'observation
Amphibiens	259	<i>Bufo bufo</i> (Linnaeus, 1758)	Crapaud commun (Le)	Reproduction indéterminée	Informateur : EVIN Nelly, BARGUIL Gaëtan, 2009. PNR Perche. IPOBHEN.				2009 - 2009
	699553	<i>Ichthyosaura alpestris alpestris</i> (Laurenti, 1768)	Triton alpestre (Le)	Reproduction indéterminée	Informateur : EVIN Nelly, BARGUIL Gaëtan, 2009. PNR Perche. IPOBHEN.				2009 - 2009
	699691	<i>Lissotriton helveticus</i> (Razoumowsky, 1769)	Triton palmé (Le)	Reproduction indéterminée	Informateur : EVIN Nelly, BARGUIL Gaëtan, 2009. PNR Perche. IPOBHEN.				2009 - 2009

Groupe	Code Espèce (CD_NOM)	Nom scientifique de l'espèce	Nomm vernaculaire de l'espèce	Statut(s) biologique(s)	Sources	Degré d'abondance	Effectif inférieur estimé	Effectif supérieur estimé	Année/ Période d'observation
	444440	<i>Pelophylax kl. esculentus</i> (Linnaeus, 1758)	Grenouille verte (La), Grenouille commune	Reproduction indéterminée	Informateur : EVIN Nelly, BARGUIL Gaëtan, 2009. PNR Perche. IPOBHEN.				2009 - 2009
	310	<i>Rana dalmatina</i> Fitzinger in Bonaparte, 1838	Grenouille agile (La)	Reproduction indéterminée	Informateur : TRAN VAN LOC Aurélie, 2013. PNR Perche.				2013 - 2013
	351	<i>Rana temporaria</i> Linnaeus, 1758	Grenouille rousse (La)	Reproduction indéterminée	Informateur : TRAN VAN LOC Aurélie, 2013. PNR Perche.				2013 - 2013
	100	<i>Salamandra salamandra</i> (Linnaeus, 1758)	Salamandre tachetée (La)	Reproduction indéterminée	Informateur : TRAN VAN LOC Aurélie, 2013. PNR Perche.				2013 - 2013
Autres insectes	65839	<i>Mantis religiosa</i> (Linnaeus, 1758)	Mante religieuse	Reproduction indéterminée	Bibliographie : LUTRAND C.				2009
Coléoptères	12346	<i>Aromia moschata</i> (Linnaeus, 1758)	Aromie musquée (L.), Capricorne musqué (La)	Reproduction indéterminée	Bibliographie : LUTRAND C.				2009
	8402	<i>Carebus monilis</i> Fabricius, 1792		Reproduction indéterminée	Bibliographie : LUTRAND C.				2009
	10992	<i>Cetonia aurata</i> (Linnaeus, 1761)	Cétoine dorée (la), Hanneton des roses	Reproduction indéterminée	Informateur : MOREAU G. et J. - Données de terrain non publiées.				1980 - 1985
	241499	<i>Chrysolina herbacea</i> (DuRoi, 1825)		Reproduction indéterminée	Bibliographie : LUTRAND C.				2009
	8321	<i>Cicindela campestris</i> Linnaeus, 1758	Cicindèle champêtre	Reproduction indéterminée	Bibliographie : LUTRAND C.				2009
	200459	<i>Hoplia philanthis</i> (Fuessly, 1775)		Reproduction indéterminée	Bibliographie : LUTRAND C.				2009
	12242	<i>Leptura aurulenta</i> Fabricius, 1792	Lepture couleur d'or	Reproduction indéterminée	Bibliographie : LUTRAND C.				2009
	12246	<i>Leptura quadrfasciata</i> Linnaeus, 1758		Reproduction indéterminée	Bibliographie : LUTRAND C.				2009

Groupes	Code Espèce (CD_NOM)	Nom scientifique de l'espèce	Nom vernaculaire de l'espèce	Statut(s) biologique(s)	Sources	Degré d'abondance	Effectif inférieur estimé	Effectif supérieur estimé	Année/ Période d'observation
	12111	<i>Meloe proscarabaeus</i> (Linnaeus, 1758)	Méloé printanier	Reproduction indéterminée	Informateur : A.F.F.O. - Données de terrain non publiées.				1980 - 1984
	11585	<i>Rhagonycha fulva</i> (Scopoli, 1763)	Téléphore fauve	Reproduction indéterminée	Bibliographie : LUTRAND C.				2009
	223152	<i>Rutpela maculata</i> (Poda, 1761)	Lepture tacheté (Le)	Reproduction indéterminée	Bibliographie : LUTRAND C.				2009
	223164	<i>Stictoleptura rubra</i> (Linnaeus, 1758)	Lepture rouge	Reproduction indéterminée	Bibliographie : LUTRAND C.				2009
	10990	<i>Trichius fasciatus</i> (Linnaeus, 1758)	Trichie fasciée	Reproduction indéterminée	Bibliographie : LUTRAND C.				2009
Hémiptères	51814	<i>Adelphocoris seticornis</i> (Fabricius, 1775)		Reproduction indéterminée	Bibliographie : LUTRAND C.				2009
Lépidoptères	608364	<i>Aglais io</i> (Linnaeus, 1758)	Paon-du-jour (Le), Paon de jour (Le), Oeil-de-Paon-du-Jour (Le), Paon (Le), Oeil-de-Paon (L')	Reproduction indéterminée	Bibliographie : LUTRAND C.				2009
	54451	<i>Anthocharis cardamines</i> (Linnaeus, 1758)	Aurore (L)	Reproduction indéterminée	Informateur : BOUSQUET T. - Données de terrain non publiées.				2005
	53783	<i>Apatura ilia</i> (Denis & Schiffermüller, 1775)	Petit Mars changeant (Le), Petit Mars (Le), Miroitant (Le)	Reproduction indéterminée	Informateur : MOREAU G. et J. - Données de terrain non publiées.				1980 - 1984
	53786	<i>Apatura iris</i> (Linnaeus, 1758)	Grand mars changeant (Le), Grand Mars (Le), Chatoyant (Le)	Reproduction indéterminée	Bibliographie : LUTRAND C.				2009
	219799	<i>Aphantopus hyperantus</i> (Linnaeus, 1758)	Tristan (Le)	Reproduction indéterminée	Bibliographie : LUTRAND C.				2009

Groupe	Code Espèce (CD_NOM)	Nom scientifique de l'espèce	Nom vernaculaire de l'espèce	Statut(s) biologique(s)	Sources	Degré d'abondance	Effectif inférieur estimé	Effectif supérieur estimé	Année/ Période d'observation
	249053	<i>Arctia caja</i> (Linnaeus, 1758)	Ecaille Martre (L'), Hérissone (La)	Reproduction indéterminée	Bibliographie : LUTRAND C.				2009
	53878	<i>Argynnis paphia</i> (Linnaeus, 1758)	Tabac d'Espagne (Le), Nacré vert (Le), Barre argentée (La), Empereur (L')	Reproduction indéterminée	Bibliographie : LUTRAND C.				2009
	521494	<i>Arctia agestis</i> (Denis & Schiffmüller, 1775)	Collier-de-coraïl (Le), Argus brun (L')	Reproduction indéterminée	Bibliographie : LUTRAND C.				2009
	54355	<i>Artogeia rapae</i> (Linnaeus, 1758)	Piéride de la Rave (La), Petit Blanc du Chou (Le), Petite Piéride du Chou (La)	Reproduction indéterminée	Bibliographie : LUTRAND C.				2009
	249151	<i>Autographa gamma</i> (Linnaeus, 1758)	Gamma (Le)	Reproduction indéterminée	Bibliographie : LUTRAND C.				2009
	219817	<i>Boloria selene</i> (Denis & Schiffmüller, 1775)	Petit Collier argenté (Le), Nacré fleché (Le)	Reproduction indéterminée	Bibliographie : LUTRAND C.				2009
	54307	<i>Callophrys rubi</i> (Linnaeus, 1758)	Thécia de la Ronce (La), Argus vert (L')	Reproduction indéterminée	Informateur : BOUSQUET T. - Données de terrain non publiées.				2005
	54052	<i>Celastrina argiolus</i> (Linnaeus, 1758)	Azur des Nerpruns (L'), Argus à bande noire (L'), Argus bordé (L'), Argiolus (L')	Reproduction indéterminée	Bibliographie : LUTRAND C.				2009
	53823	<i>Coenonympha pamphilus</i> (Linnaeus, 1758)	Fadet commun (Le), Procris (Le), Petit Papillon des foins (Le), Pamphile (Le)	Reproduction indéterminée	Bibliographie : LUTRAND C.				2005 - 2009
	641941	<i>Colias crocea</i> (Geoffroy in Fourcroy, 1785)	Souci (Le)	Reproduction indéterminée	Bibliographie : LUTRAND C.				2009

Groupe	Code Espèce (CD_NOM)	Nom scientifique de l'espèce	Nomm vernaculaire de l'espèce	Statut(s) biologique(s)	Sources	Degré d'abondance	Effectif inférieur estimé	Effectif supérieur estimé	Année/ Période d'observation
	219825	<i>Colias croceus</i> (Fourcroy, 1785)	Souci (Le)	Reproduction indéterminée	Bibliographie : LUTRAND C.				2009
	248867	<i>Ematurga atomaria</i> (Linnaeus, 1758)	Phalène picotée (La)	Reproduction indéterminée	Bibliographie : LUTRAND C.				2009
	53307	<i>Erynnis tages</i> (Linnaeus, 1758)	Point de Hongrie (Le), Grisette (La)	Reproduction indéterminée	Bibliographie : LUTRAND C.				2009
	249776	<i>Euclidia glyphica</i> (Linnaeus, 1758)	Doubleure jaune (La)	Reproduction indéterminée	Bibliographie : LUTRAND C.				2009
	54417	<i>Gonepteryx rhamni</i> (Linnaeus, 1758)	Citron (Le), Limon (Le), Piéride du Nerprun (La)	Reproduction indéterminée	Bibliographie : LUTRAND C.				2005 - 2009
	53312	<i>Heteropterus morpheus</i> (Pallas, 1771)	Miroir (Le), Stérope (Le)	Reproduction indéterminée	Bibliographie : LUTRAND C.				2009
	53908	<i>Issoria lathonia</i> (Linnaeus, 1758)	Petit Nacré (Le), Lathonia (Le), Lathone (Le)	Reproduction indéterminée	Bibliographie : LUTRAND C.				2005 - 2009
	54770	<i>Lasiocampa quercus</i> (Linnaeus, 1758)	Bombyx du Chêne (Le), Minime à bandes jaunes (Le)	Reproduction indéterminée	Bibliographie : LUTRAND C.				2009
	53604	<i>Lasiommata megera</i> (Linnaeus, 1767)	Mégère (La), Satyre (Le)	Reproduction indéterminée	Bibliographie : LUTRAND C.				2009
	54376	<i>Leptidea sinapis</i> (Linnaeus, 1758)	Piéride du Lotier (La), Piéride de la Moutarde (La), Blanc-de-lait (Le)	Reproduction indéterminée	Bibliographie : LUTRAND C.				2009
	53770	<i>Limnitis camilla</i> (Linnaeus, 1764)	Petit Sylvain (Le), Petit Sylvain azuré (Le), Deuil (Le), Sibille (Le)	Reproduction indéterminée	Bibliographie : LUTRAND C.				2009
	53973	<i>Lycaena phlaeas</i> (Linnaeus, 1760)	Cuivré commun (Le), Argus bronzé (L), Bronzé (Le)	Reproduction indéterminée	Bibliographie : LUTRAND C.				2005 - 2009

Groupe	Code Espèce (CD_NOM)	Nom scientifique de l'espèce	Nomm vernaculaire de l'espèce	Statut(s) biologique(s)	Sources	Degré d'abondance	Effectif inférieur estimé	Effectif supérieur estimé	Année/ Période d'observation
	219751	<i>Lycaena tityrus</i> (Poda, 1761)	Cuivré fulgineux (Le), Argus myope (L), Polyommate Xanthé (Le)	Reproduction indéterminée	Bibliographie : LUTRAND C.				2009
	54829	<i>Macroglossum stellatarum</i> (Linnaeus, 1758)	Moro-Sphinx (Le), Sphinx du Caille-Lait (Le)	Reproduction indéterminée	Bibliographie : LUTRAND C.				2009
	53668	<i>Maniola jurtina</i> (Linnaeus, 1758)	Myrtil (Le), Myrtille (Le), Jurtine (La), Janire (La)	Reproduction indéterminée	Bibliographie : LUTRAND C.				2009
	53700	<i>Melanargia galathea</i> (Linnaeus, 1758)	Demi-Deuil (Le), Échiquier (L), Échiquier commun (L), Arge galathée (L)	Reproduction indéterminée	Bibliographie : LUTRAND C.				2009
	219754	<i>Neozephyrus quercus</i> (Linnaeus, 1758)	Thécla du Chêne (La), Porte-Queue bleu à une bande blanche (Le)	Reproduction indéterminée	Bibliographie : LUTRAND C.				2009
	248088	<i>Nomophila noctuella</i> (Denis & Schiffermüller, 1775)		Reproduction indéterminée	Bibliographie : LUTRAND C.				2009
	219740	<i>Ochlodes sylvanus</i> (Esper, 1777)	Sylvaine (La), Sylvain (Le), Sylvine (La)	Reproduction indéterminée	Bibliographie : LUTRAND C.				2009
	54468	<i>Papilio machaon</i> Linnaeus, 1758	Machaon (Le), Grand Porte-Queue (Le)	Reproduction indéterminée	Bibliographie : LUTRAND C.				1980 - 2009
	53595	<i>Pararge aegeria</i> (Linnaeus, 1758)	Tircis (Le), Argus des Bois (L), Égérie (L)	Reproduction indéterminée	Bibliographie : LUTRAND C.				2009
	54342	<i>Pieris brassicae</i> (Linnaeus, 1758)	Piériade du Chou (La), Grande Piériade du Chou (La), Papillon du Chou (Le)	Reproduction indéterminée	Bibliographie : LUTRAND C.				2005 - 2009

Groupe	Code Espèce (CD_NOM)	Nom scientifique de l'espèce	Nomm vernaculaire de l'espèce	Statut(s) biologique(s)	Sources	Degré d'abondance	Effectif inférieur estimé	Effectif supérieur estimé	Année/ Période d'observation
	219833	<i>Pieris napi</i> (Linnaeus, 1758)	Piérède du Navet (La), Papillon blanc veiné de vert (La)	Reproduction indéterminée	Bibliographie : LUTRAND C.				2009
	54279	<i>Polyommatus icarus</i> (Rottemburg, 1775)	Azuré de la Bugrane (L'), Argus bleu (L'), Azuré d'Icare (L'), Icare (L'), Lycène Icare (La), Argus Icare (L')	Reproduction indéterminée	Bibliographie : LUTRAND C.				2005 - 2009
	608405	<i>Pyronia tithonus</i> (Linnaeus, 1771)	Amaryllis (L'), Satyre tithon (La), Tithon (La)	Reproduction indéterminée	Bibliographie : LUTRAND C.				2009
	219758	<i>Satyrion ilicis</i> (Esper, 1779)	Thécia de l'Yeuse (La), Lycée (La), Porte-Queue brun à tâches fauves (La)	Reproduction indéterminée	Bibliographie : LUTRAND C.				2009
	53320	<i>Thymelicus acteon</i> (Rottemburg, 1775)	Hespérie du Chienfant (L'), Hespérie Actéon (L'), Actéon (L')	Reproduction indéterminée	Bibliographie : LUTRAND C.				1970 - 2009
	219742	<i>Thymelicus sylvestris</i> (Poda, 1761)	Hespérie de la Houque (L'), Thaumax (La), Bande noire (La)	Reproduction indéterminée	Bibliographie : LUTRAND C.				2009
	53741	<i>Vanessa atalanta</i> (Linnaeus, 1758)	Vulcain (La), Amiral (L'), Vanesse Vulcain (La), Chiffre (La), Atalante (L')	Reproduction indéterminée	Bibliographie : LUTRAND C.				2009
	53747	<i>Vanessa cardui</i> (Linnaeus, 1758)	Vanesse des Chardons (La), Belle-Dame (La), Vanesse de L'Artichaut (La), Vanesse du Chardon (La), Nymphe des Chardons (La)	Reproduction indéterminée	Bibliographie : LUTRAND C.				2009

Groupe	Code Espèce (CD_NOM)	Nom scientifique de l'espèce	Nomm vernaculaire de l'espèce	Statut(s) biologique(s)	Sources	Degré d'abondance	Effectif inférieur estimé	Effectif supérieur estimé	Année/ Période d'observation
	249219	<i>Xestia c-nigrum</i> (Linnaeus, 1758)	C-noir (Le)	Reproduction indéterminée	Bibliographie : LUTRAND C.				2009
	247058	<i>Zygaena filipendulae</i> (Linnaeus, 1758)	Zygène du Pied-de-Poule (La), Zygène des Lotiers (La), Zygène de la Filipendule (La)	Reproduction indéterminée	Bibliographie : LUTRAND C.				2009
Mammifères	60414	<i>Myotis bechsteini</i> (Kuhl, 1817)	Murin de Bechstein	Hivernage, séjour hors de période de reproduction					
				Reproduction indéterminée	Bibliographie : STALLEGGER P.				1997
Odonates	65131	<i>Coenagrion scitulum</i> (Rambur, 1842)	Agrion mignon (L')	Reproduction indéterminée	Bibliographie : LUTRAND C.				2009
	65214	<i>Lestes dryas</i> Kirby, 1890	Leste des bois, Leste dryade	Reproduction indéterminée	Bibliographie : LUTRAND C.				2009
	65202	<i>Lestes virens</i> (Charpentier, 1825)	Leste verdoyant	Reproduction indéterminée	Bibliographie : LUTRAND C.				2009
	65278	<i>Orthetrum cancellatum</i> (Linnaeus, 1758)	Orthétrum réticulé (L')	Reproduction indéterminée	Bibliographie : LUTRAND C.				2009
	65322	<i>Sympetrum sanguineum</i> (O.F. Müller, 1764)	Sympétrum sanguin (Le), Sympétrum rouge sang (Le)	Reproduction indéterminée	Bibliographie : LUTRAND C.				2009
Oiseaux	4187	<i>Acrocephalus schoenobaenus</i> (Linnaeus, 1758)	Phragmite des joncs	Reproduction certaine ou probable	Informateur : MOREAU G. et J. - Données de terrain non publiées.				1988
	2975	<i>Alectoris rufa</i> (Linnaeus, 1758)	Perdrix rouge	Reproduction certaine ou probable	Bibliographie : MAZURIER M., MOREAU G. & J., RADIGUE F.				
	1975	<i>Anas querquedula</i> Linnaeus, 1758	Sarcelle d'été	Reproduction certaine ou probable	Informateur : MOREAU G. et J. - Données de terrain non publiées.				1998

Groupe	Code Espèce (CD_NOM)	Nom scientifique de l'espèce	Nom vernaculaire de l'espèce	Statut(s) biologique(s)	Sources	Degré d'abondance	Effectif inférieur estimé	Effectif supérieur estimé	Année/ Période d'observation
	1998	<i>Aythya fuligula</i> (Linnaeus, 1758)	<i>Fuligule morillon</i>	Reproduction certaine ou probable	Informateur : MOREAU G. et J. - Données de terrain non publiées.				1998
	4595	<i>Carduelis flammaea</i> (Linnaeus, 1758)	<i>Sizerin flammé</i>	Hivernage, séjour hors de période de reproduction Reproduction indéterminée	Informateur : MOREAU G. et J. - Données de terrain non publiées.				1975 - 1985
	2881	<i>Circus cyaneus</i> (Linnaeus, 1758)	<i>Busard Saint-Martin</i>	Reproduction certaine ou probable	Informateur : MOREAU G. et J. - Données de terrain non publiées.				1980 - 1988
	4625	<i>Coccythraustes coccythraustes</i> (Linnaeus, 1758)	<i>Grosbec casse-noyaux</i>	Reproduction certaine ou probable	Informateur : MOREAU G. et J. - Données de terrain non publiées.				1980 - 1988
	3422	<i>Columba oenas</i> Linnaeus, 1758	<i>Pigeon colombin</i>	Reproduction certaine ou probable	Informateur : MOREAU G. et J. - Données de terrain non publiées.				
	3630	<i>Dendrocopos minor</i> (Linnaeus, 1758)	<i>Pic épeichette</i>	Reproduction certaine ou probable	Informateur : MOREAU G. et J. - Données de terrain non publiées.				1994
	3070	<i>Fulica atra</i> Linnaeus, 1758	<i>Foule macroule</i>	Reproduction certaine ou probable	Bibliographie : A.F.F.O.		40	60	
	3807	<i>Lanius collurio</i> Linnaeus, 1758	<i>Pie-grièche écorcheur</i>	Reproduction certaine ou probable	Bibliographie : A.F.F.O.				
	3814	<i>Lanius excubitor</i> Linnaeus, 1758	<i>Pie-grièche grise</i>	Reproduction certaine ou probable	Informateur : MOREAU G. et J. - Données de terrain non publiées.				1985
	4167	<i>Locustella naevia</i> (Boddaert, 1783)	<i>Locustelle tachetée</i>	Reproduction certaine ou probable	Bibliographie : MAZURIER M., MOREAU G. & J., RADIGUE F.				
	3670	<i>Lullula arborea</i> (Linnaeus, 1758)	<i>Alouette lulu</i>	Reproduction certaine ou probable	Bibliographie : MAZURIER M., MOREAU G. & J., RADIGUE F.				

Groupe	Code Espèce (CD_NOM)	Nom scientifique de l'espèce	Nomm vernaculaire de l'espèce	Statut(s) biologique(s)	Sources	Degré d'abondance	Effectif inférieur estimé	Effectif supérieur estimé	Année/ Période d'observation
	3803	<i>Oriolus oriolus</i> (Linnaeus, 1758)	Loriot d'Europe, Loriot jaune	Reproduction certaine ou probable	Informateur : MOREAU G. et J. - Données de terrain non publiées.				1980 - 1988
	4355	<i>Parus montanus</i> Conrad von Baldenstein, 1827	Mésange boréale	Reproduction certaine ou probable	Informateur : MOREAU G. et J. - Données de terrain non publiées.				1988 - 1994
	4040	<i>Phoenicurus phoenicurus</i> (Linnaeus, 1758)	Rougequeue à front blanc	Reproduction certaine ou probable	Bibliographie : A.F.F.O.				1992
	4289	<i>Phylloscopus trochilus</i> (Linnaeus, 1758)	Pouillot fitis	Reproduction certaine ou probable	Informateur : MOREAU G. et J. - Données de terrain non publiées.				1980 - 1988
	4314	<i>Regulus ignicapillus</i> (Temminck, 1820)	Roitelet à triple bandeau	Reproduction certaine ou probable	Informateur : MOREAU G. et J. - Données de terrain non publiées.				1980 - 1988
	4049	<i>Saxicola rubetra</i> (Linnaeus, 1758)	Traquet tarier, Tarier des prés	Reproduction certaine ou probable	Informateur : MOREAU G. et J. - Données de terrain non publiées.				1960 - 1983
	4053	<i>Saxicola torquata</i> (Linnaeus, 1766)	Tarier pâtre	Reproduction certaine ou probable	Bibliographie : A.F.F.O.				
	4247	<i>Sylvia curruca</i> (Linnaeus, 1758)	Fauvette babillarde	Reproduction certaine ou probable	Informateur : MOREAU G. et J. - Données de terrain non publiées.				1975 - 1985
	977	<i>Tachybaptus ruficollis</i> (Pallas, 1764)	Grèbe castagneux	Reproduction certaine ou probable	Bibliographie : MAZURIER M., MOREAU G. & J., RADIGUE F.				
	3590	<i>Upupa epops</i> Linnaeus, 1758	Huppe fasciée	Reproduction certaine ou probable	Informateur : MOREAU G. et J. - Données de terrain non publiées.				1960 - 1983
	3187	<i>Vanellus vanellus</i> (Linnaeus, 1758)	Vanneau huppé	Reproduction certaine ou probable	Informateur : MOREAU G. et J. - Données de terrain non publiées.				1960 - 1985

Groupe	Code Espèce (CD_NOM)	Nom scientifique de l'espèce	Nom vernaculaire de l'espèce	Statut(s) biologique(s)	Sources	Degré d'abondance	Effectif inférieur estimé	Effectif supérieur estimé	Année/ Période d'observation
Orthoptères	66161	<i>Chorthippus parallelus</i> (Zetterstedt, 1821)	Criquet des pâtures, Oedipode parallèle	Reproduction indéterminée	Bibliographie : LUTRAND C.				2009
	65877	<i>Conocephalus fuscus</i> (Fabricius, 1793)	Conocéphale bigarré, Xiphidion Brun	Reproduction indéterminée	Bibliographie : LUTRAND C.				2009
	65889	<i>Meconema thalassinum</i> (De Geer, 1773)	Méconème tambourinaire, Méconème varié, Sauterelle des Chênes	Reproduction indéterminée	Bibliographie : LUTRAND C.				2009
	65718	<i>Metrioptera brachyptera</i> (Linnaeus, 1761)	Decticelle des bruyères	Reproduction indéterminée	Bibliographie : LUTRAND C.				2009
	65722	<i>Metrioptera roeselii</i> (Hagenbach, 1822)	Decticelle bariolée, Dectique brévipenne	Reproduction indéterminée	Bibliographie : LUTRAND C.				2009
	66088	<i>Omocestus rufipes</i> (Zetterstedt, 1821)	Criquet noir-ébène	Reproduction indéterminée	Bibliographie : LUTRAND C.				2009
	65487	<i>Stethophyma grossum</i> (Linnaeus, 1758)	Criquet ensanglanté, Oedipode ensanglantée	Reproduction indéterminée	Bibliographie : LUTRAND C.				2009
	65774	<i>Tettigonia viridissima</i> (Linnaeus, 1758)	Grande Sauterelle verte, Sauterelle verte (des prés), Tettigonie verte, Sauterelle à coutelas	Reproduction indéterminée	Bibliographie : LUTRAND C.				2009
Phanérogames	79908	<i>Achillea millefolium</i> L., 1753	Achillée millefeuille, Herbe au charpentier, Sourcils-de-Vénus	Reproduction certaine ou probable	Bibliographie : LUTRAND C.				2009
	79921	<i>Achillea ptarmica</i> L., 1753	Achillée sternutatoire, Herbe à éternuer, Achillée ptarmique	Reproduction certaine ou probable	Bibliographie : LUTRAND C.				2009

Groupe	Code Espèce (CD_NOM)	Nom scientifique de l'espèce	Nom vernaculaire de l'espèce	Statut(s) biologique(s)	Sources	Degré d'abondance	Effectif inférieur estimé	Effectif supérieur estimé	Année/ Période d'observation
	79991	<i>Acinos arvensis</i> (Lam.) Dandy, 1946	Calament acinos, Thym basilic, Clinopode des champs, Petit Basilic	Reproduction certaine ou probable	Bibliographie : A.F.F.O.				
	80978	<i>Ajuga chamaepitys</i> (L.) Schreb., 1773	Bugle jaune, Bugle petit-pin, Petite Ivette	Reproduction certaine ou probable	Informateur : MOREAU G. et J. - Données de terrain non publiées.				
	82346	<i>Anagallis tenella</i> (L.) L., 1771	Mouron délicat	Reproduction certaine ou probable	Informateur : MOREAU G. et J. - Données de terrain non publiées.				1975 - 1989
	82738	<i>Angelica sylvestris</i> L., 1753	Angélique sauvage, Angélique sylvestre, Impératoire sauvage	Reproduction certaine ou probable	Bibliographie : LUTRAND C.				2009
	85904	<i>Betula pubescens</i> Ehrh., 1791	Bouleau blanc, Bouleau pubescent	Reproduction certaine ou probable	Bibliographie : LUTRAND C.				2009
	87484	<i>Callitriche stagnalis</i> Scop., 1772	Callitriche des marais	Reproduction certaine ou probable	Bibliographie : MAZURIER M., MOREAU G. & J., RADIGUE F.				
	87501	<i>Calluna vulgaris</i> (L.) Hull, 1808	Callune, Bérusée	Reproduction certaine ou probable	Bibliographie : LUTRAND C.				2009
	144991	<i>Calluna vulgaris</i> var. <i>hirsuta</i> (Gray) Rouy, 1908	Callune, Bérusée	Reproduction certaine ou probable	Informateur : MOREAU G. et J. - Données de terrain non publiées.				1980 - 1985
	87892	<i>Cardamine amara</i> L., 1753	Cardamine amère	Reproduction certaine ou probable	Bibliographie : RAGOT R.				2006
	68578	<i>Carex hostiana</i> DC., 1813	Laiche blonde	Reproduction certaine ou probable	Informateur : MOREAU G. et J. - Données de terrain non publiées.				1998

Groupe	Code Espèce (CD_NOM)	Nom scientifique de l'espèce	Nomm vernaculaire de l'espèce	Statut(s) biologique(s)	Sources	Degré d'abondance	Effectif inférieur estimé	Effectif supérieur estimé	Année/ Période d'observation
	88614	<i>Carex lasiocarpa</i> Ehrh., 1784	Laïche à fruit barbu, Laïche à fruit velu, Laïche filiforme	Reproduction certaine ou probable	Informateur : MOREAU G. et J. - Données de terrain non publiées.				1998
	88866	<i>Carex serotina</i> Mérat, 1621		Reproduction certaine ou probable	Informateur : MOREAU G. et J. - Données de terrain non publiées.				1998
	89264	<i>Carum verticillatum</i> (L.) W.D.J.Koch, 1824	Carum verticillé	Reproduction certaine ou probable	Bibliographie : LUTRAND C.				2009
	89304	<i>Castanea sativa</i> Mill., 1768	Châtaignier, Châtaignier commun	Reproduction certaine ou probable	Bibliographie : LUTRAND C.				2009
	91322	<i>Cirsium dissectum</i> (L.) Hill, 1768	Cirse des prairies, Cirse Anglais, Cirse d'Angleterre	Reproduction certaine ou probable	Bibliographie : LUTRAND C.				2009
	91382	<i>Cirsium palustre</i> (L.) Scop., 1772	Cirse des marais, Bâton du Diable	Reproduction certaine ou probable	Bibliographie : LUTRAND C.				2009
	92606	<i>Corylus avellana</i> L., 1753	Noisetier, Avelinier	Reproduction certaine ou probable	Bibliographie : LUTRAND C.				2009
	94164	<i>Cytisus scoparius</i> (L.) Link, 1822	Genêt à balai, Juniesse	Reproduction certaine ou probable	Bibliographie : LUTRAND C.				2009
	94259	<i>Dactylorhiza incarnata</i> (L.) Soó, 1962	Orchis incarnat, Orchis couleur de chair	Reproduction certaine ou probable	Informateur : MOREAU G. et J. - Données de terrain non publiées.				1998
	94266	<i>Dactylorhiza maculata</i> (L.) Soó, 1962	Orchis tacheté, Orchis maculé	Reproduction certaine ou probable	Bibliographie : LUTRAND C.				2009
	94959	<i>Digitalis purpurea</i> L., 1753	Digitale pourpre, Gentelée	Reproduction certaine ou probable	Bibliographie : LUTRAND C.				2009

Groupe	Code Espèce (CD_NOM)	Nom scientifique de l'espèce	Nom vernaculaire de l'espèce	Statut(s) biologique(s)	Sources	Degré d'abondance	Effectif inférieur estimé	Effectif supérieur estimé	Année/ Période d'observation
	96695	<i>Erica tetralix</i> L., 1753	Bruyère à quatre angles, Bruyère quaternée	Reproduction certaine ou probable	Bibliographie : LUTRAND C.				2009
	97947	<i>Fagus sylvatica</i> L., 1753	Hêtre, Hêtre commun, Fouteau	Reproduction certaine ou probable	Bibliographie : LUTRAND C.				2009
	98887	<i>Frangula alnus</i> Mill., 1768	Bourgène	Reproduction certaine ou probable	Bibliographie : LUTRAND C.				2009
	98921	<i>Fraxinus excelsior</i> L., 1753	Frêne élevé, Frêne commun	Reproduction certaine ou probable	Bibliographie : LUTRAND C.				2009
	99272	<i>Galeopsis angustifolia</i> Ehrh. ex Hoffm., 1804	Galéopsis à feuilles étroites, Filasse bâtarde	Reproduction certaine ou probable	Bibliographie : A.F.F.O.				
	99721	<i>Genista anglica</i> L., 1753	Genêt d'Angleterre, Petit Genêt épineux	Reproduction certaine ou probable	Bibliographie : LUTRAND C.				1998 - 2009
	100787	<i>Hedera helix</i> L., 1753	Lierre grimpant, Herbe de saint Jean	Reproduction certaine ou probable	Bibliographie : LUTRAND C.				2009
	101412	<i>Herniaria hirsuta</i> L., 1753	Herniaire velue	Reproduction certaine ou probable	Informateur : MOREAU G. et J. - Données de terrain non publiées.				1980 - 1985
	103142	<i>Hydrocotyle vulgaris</i> L., 1753	Écuille d'eau, Herbe aux Patagons	Reproduction certaine ou probable	Bibliographie : LUTRAND C.				2009
	160993	<i>Hypericum helodes</i> L.	Millepertuis des marais	Reproduction certaine ou probable	Bibliographie : HOUSSET P.				
	103320	<i>Hypericum pulchrum</i> L., 1753	Millepertuis élégant, Millepertuis joli	Reproduction certaine ou probable	Bibliographie : LUTRAND C.				2009

Groupe	Code Espèce (CD_NOM)	Nom scientifique de l'espèce	Nom vernaculaire de l'espèce	Statut(s) biologique(s)	Sources	Degré d'abondance	Effectif inférieur estimé	Effectif supérieur estimé	Année/ Période d'observation
	103514	<i>Ilex aquifolium</i> L., 1753	Houx	Reproduction certaine ou probable	Bibliographie : LUTRAND C.				2009
	104155	<i>Juncus compressus</i> Jacq., 1762	Jonc à tiges comprimées	Reproduction certaine ou probable	Informateur : A.F.F.O. - Données de terrain non publiées.				1960 - 1984
	104397	<i>Juniperus communis</i> L., 1753	Genévrier commun, Péteron	Reproduction certaine ou probable	Bibliographie : LUTRAND C.				2009
	104889	<i>Lamium maculatum</i> (L.) L., 1763	Lamier maculé, Lamier à feuilles panachées	Reproduction certaine ou probable	Informateur : MOREAU G. et J. - Données de terrain non publiées.				1998
	106581	<i>Lonicera periclymenum</i> L., 1753	Chèvrefeuille des bois, Cranquillier	Reproduction certaine ou probable	Bibliographie : LUTRAND C.				2009
	106723	<i>Lotus uliginosus</i> Schkuhr, 1796	Lotus des marais, Lotier des marais	Reproduction certaine ou probable	Bibliographie : LUTRAND C.				2009
	107217	<i>Malus sylvestris</i> Mill., 1768	Pommier sauvage, Boquetier	Reproduction certaine ou probable	Bibliographie : LUTRAND C.				2009
	108027	<i>Mentha aquatica</i> L., 1753	Menthe aquatique, Baume d'eau, Baume de rivière, Bonhomme de rivière, Menthe rouge, Riolet, Menthe à grenouille	Reproduction certaine ou probable	Bibliographie : LUTRAND C.				2009
	108421	<i>Mespilus germanica</i> L., 1753	Néflier	Reproduction certaine ou probable	Bibliographie : LUTRAND C.				2009
	108718	<i>Molinia caerulea</i> (L.) Moench, 1794	Molinie bleue	Reproduction certaine ou probable	Bibliographie : LUTRAND C.				2009

Groupe	Code Espèce (CD_NOM)	Nom scientifique de l'espèce	Nomm vernaculaire de l'espèce	Statut(s) biologique(s)	Sources	Degré d'abondance	Effectif inférieur estimé	Effectif supérieur estimé	Année/ Période d'observation
	108770	<i>Monotropa hypopitys</i> L., 1753	<i>Monotrope sucepin</i>	Reproduction certaine ou probable	Informateur : MOREAU G. et J. - Données de terrain non publiées.				1980 - 1985
	108874	<i>Muscari comosum</i> (L.) Mill., 1768	<i>Muscari à toupet, Muscari chevelu</i>	Reproduction certaine ou probable	Bibliographie : MAZURIER M., MOREAU G. & J., RADIGUE F.				
	109366	<i>Nardus stricta</i> L., 1753	<i>Nard raide, Poil-de-bouc</i>	Reproduction certaine ou probable	Informateur : MOREAU G. et J., PROVOST M. - Données de terrain non publiées.				1980 - 1988
	109845	<i>Odonites vemus</i> (Bellardi) Dumort., 1827	<i>Odonite rouge, Euphrase rouge</i>	Reproduction certaine ou probable	Informateur : MOREAU G. et J., PROVOST M. - Données de terrain non publiées.				1980 - 1988
	110410	<i>Ophrys insectifera</i> L., 1753	<i>Ophrys mouche</i>	Reproduction certaine ou probable	Bibliographie : A.F.F.O.				
	111391	<i>Ornithogalum umbellatum</i> L., 1753	<i>Ornithogale en ombelle, Dame-d'onze-heures, Ornithogale à feuilles étroites</i>	Reproduction certaine ou probable	Informateur : MOREAU G. et J. - Données de terrain non publiées.				1980 - 1985
	111647	<i>Orobanche rapum-genistae</i> Thuill., 1799	<i>Orobanche des genêts, Orobanche du Genêt</i>	Reproduction certaine ou probable	Informateur : MOREAU G. et J. - Données de terrain non publiées.				1980 - 1985
	111876	<i>Oxalis corniculata</i> L., 1753	<i>Oxalis corniculé, Trèfle jaune</i>	Reproduction certaine ou probable	Informateur : MOREAU G. et J. - Données de terrain non publiées.				1980 - 1985
	112601	<i>Pedicularis sylvatica</i> L., 1753	<i>Pédiculaire des forêts, Pédiculaire des bois, Herbe aux poux</i>	Reproduction certaine ou probable	Informateur : MOREAU G. et J. - Données de terrain non publiées.				1975 - 1989
	112808	<i>Petrorhagia prolifera</i> (L.) P.W.Ball & Heywood, 1964	<i>Oeillet prolifère, Petrorhagie prolifère</i>	Reproduction certaine ou probable	Bibliographie : A.F.F.O.				

Groupe	Code Espèce (CD_NOM)	Nom scientifique de l'espèce	Nomm vernaculaire de l'espèce	Statut(s) biologique(s)	Sources	Degré d'abondance	Effectif inférieur estimé	Effectif supérieur estimé	Année/ Période d'observation
	113703	<i>Pinus sylvestris</i> L., 1753	<i>Pin sylvestre</i>	Reproduction certaine ou probable	Bibliographie : LUTRAND C.				2009
	114012	<i>Platanthera chlorantha</i> (Custer) Rech., 1828	<i>Orchis vert, Orchis verdâtre, Platanthère à fleurs verdâtres</i>	Reproduction certaine ou probable	Bibliographie : MAZURIER M., MOREAU G. & J., RADIGUE F.				
	114312	<i>Poa palustris</i> L., 1759	<i>Pâturin des marais</i>	Reproduction certaine ou probable	Informateur : A.F.F.O. - Données de terrain non publiées.				1960 - 1984
	114589	<i>Polygala serpyllifolia</i> Hesse, 1797	<i>Polygala à feuilles de sarpolet, Polygala couché</i>	Reproduction certaine ou probable	Bibliographie : LUTRAND C.				2009
	115156	<i>Populus tremula</i> L., 1753	<i>Peuplier Tremble</i>	Reproduction certaine ou probable	Bibliographie : LUTRAND C.				2009
	115348	<i>Potamogeton x fluitans</i> Roth, 1788	<i>Potamot flottant</i>	Reproduction certaine ou probable	Informateur : MOREAU G. et J. - Données de terrain non publiées.				1998
	115470	<i>Potentilla erecta</i> (L.) Rausch., 1797	<i>Potentille tormentille</i>	Reproduction certaine ou probable	Bibliographie : LUTRAND C.				2009
	115998	<i>Prunella laciniata</i> (L.) L., 1763	<i>Brunelle lacinée</i>	Reproduction certaine ou probable	Bibliographie : A.F.F.O.				
	116043	<i>Prunus avium</i> (L.) L., 1755	<i>Merisier vrai, Cersier des bois</i>	Reproduction certaine ou probable	Bibliographie : LUTRAND C.				2009
	116142	<i>Prunus spinosa</i> L., 1753	<i>Épine noire, Prunellier, Pelossier</i>	Reproduction certaine ou probable	Bibliographie : LUTRAND C.				2009
	116759	<i>Quercus robur</i> L., 1753	<i>Chêne pédonculé, Gravelin</i>	Reproduction certaine ou probable	Bibliographie : LUTRAND C.				2009

Groupe	Code Espèce (CD_NOM)	Nom scientifique de l'espèce	Nomm vernaculaire de l'espèce	Statut(s) biologique(s)	Sources	Degré d'abondance	Effectif inférieur estimé	Effectif supérieur estimé	Année/ Période d'observation
	139630	<i>Ranunculus aquatilis</i> subsp. <i>penicillatus</i> (Dumort.) P.Fourn., 1928	Renoncule à pinceau, Renoncule pénicillée	Reproduction indéterminée	Informateur : MOREAU G. et J. - Données de terrain non publiées.				1980 - 1985
	116979	<i>Ranunculus circinatus</i> Sibth., 1794	Renoncule divarquée, Renoncule en croise	Reproduction certaine ou probable	Informateur : MOREAU G. et J. - Données de terrain non publiées.				1980 - 1985
	117164	<i>Ranunculus peltatus</i> Schrank, 1789	Renoncule peltée	Reproduction certaine ou probable	Informateur : MOREAU G. et J. - Données de terrain non publiées.				1998
	117986	<i>Rosa agrestis</i> Savi, 1798	Rosier des haies, Églantier agreste	Reproduction certaine ou probable	Informateur : MOREAU G. et J. - Données de terrain non publiées.				1997
	118073	<i>Rosa canina</i> L., 1753	Rosier des chiens, Rosier des haies	Reproduction certaine ou probable	Bibliographie : LUTRAND C.				2009
	119952	<i>Salix aurita</i> L., 1753	Saule à oreillettes	Reproduction certaine ou probable	Bibliographie : LUTRAND C.				2009
	121960	<i>Scorzonera humilis</i> L., 1753	Scorzonère des prés, Petit scorzonère, Scorzonère humble	Reproduction certaine ou probable	Bibliographie : LUTRAND C.				2009
	122073	<i>Scutellaria minor</i> Huds., 1762	Petite scutellaire, Scutellaire naine	Reproduction certaine ou probable	Bibliographie : LUTRAND C.				2009
	122162	<i>Sedum forsterianum</i> Sm., 1808	Orpin de Forster	Reproduction certaine ou probable	Informateur : MOREAU G. et J. - Données de terrain non publiées.				1980 - 1985
	122243	<i>Sedum rubens</i> L., 1753	Orpin rougeâtre, Crassule rougeâtre	Reproduction certaine ou probable	Informateur : MOREAU G. et J. - Données de terrain non publiées.				