



DOSSIER DE DEMANDE
D'ENREGISTREMENT

PROJET EMILE

VORWERK
DONNEMAIN-SAINT-MAMES (28)

Pièce jointe n° 19 : Plan des abords du projet
au 1 / 2 500



KALIÈS
Étude & conseil
en environnement,
énergie & risques industriels

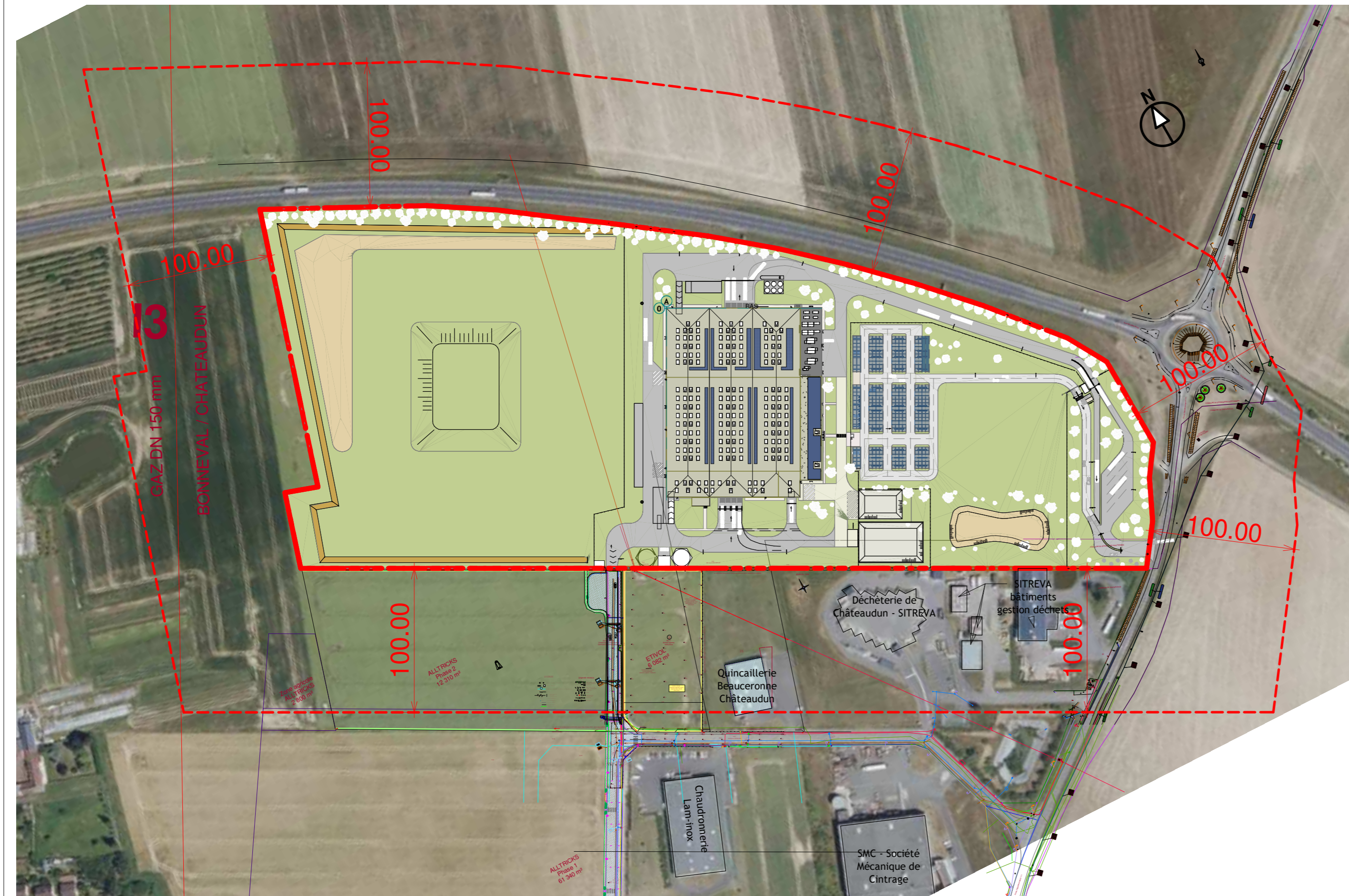

0	06/09/2022	PREMIERE DIFFUSION		
INDICE	DATE	MODIFICATION	DIFFUSION	VALIDATION

PLAN DES ABORDS DE L'INSTALLATION

PROJET EMILE

SITE DE CHATEAUDUN
Parc d'activités de la Bruyère, DONNEMAIN-ST-MAMES

elcimai
Architecture
3 rue de la Brasserie Gruber - 77000 Melun
Tél: 01.64.10.47.20
Email : eemelun@elcimai.com

VORWERK
Vorwerk Semco, 20 route Montigny
28 220 CLOYES-LES-TROIS-RIVIERES
+33 (0)2 37 44 57 87

N° Fichier : C:\Users\angeline\Documents\1001252-VORWERK_ARC_PC_CENTRA..._angeline...			
N° Plan :	Indice :		
PC2.3.6			
Ech. : 1 : 2500			
N° Dossier	Format	Ref.BE	C.Projet
1001252	A2	Auteur	Vérificateur

▲ PLAN DES ABORDS DE L'INSTALLATION
1 : 2500