

# PLAN DE ZONAGE P.P.R. COMMUNE DE SAINT LUBIN DES JONCHERETS



Planche 1/3  
Echelle : 1/5000





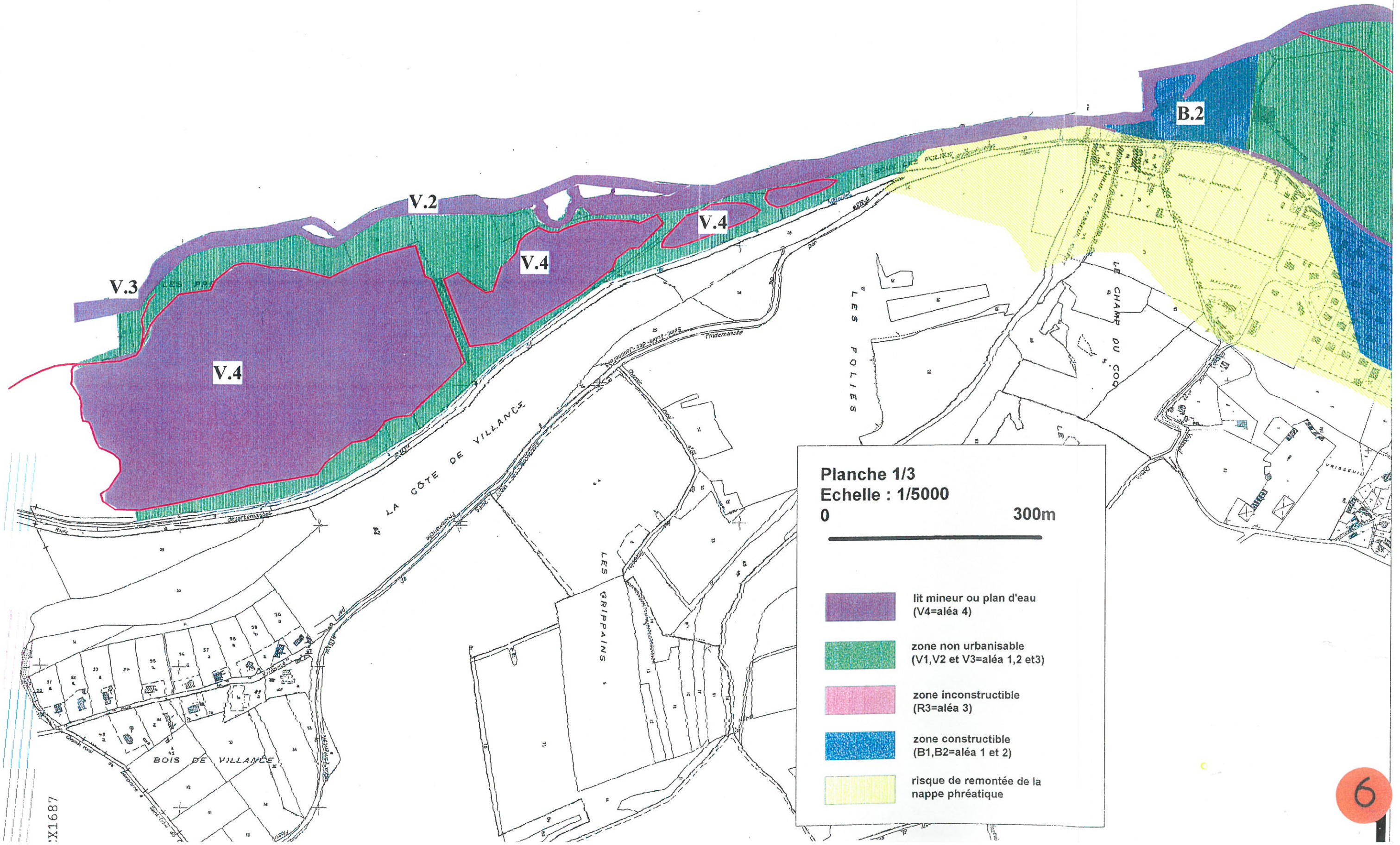

- lit mineur ou plan d'eau (V4=aléa 4)
- zone non urbanisable (V1,V2 et V3=aléa 1,2 et3)
- zone inconstructible (R3=aléa 3)
- zone constructible (B1,B2=aléa 1 et 2)
- risque de remontée de la nappe phréatique

**PLAN DE ZONAGE P.P.R.  
COMMUNE DE SAINT LUBIN DES JONCHERETS**

Planche 2/3  
Echelle : 1/5000

0 300m

-  lit mineur ou plan d'eau (V4=aléa 4)
-  zone non urbanisable (V1, V2 et V3=aléa 1,2 et 3)
-  zone inconstructible (R3=aléa 3)
-  zone constructible (B1, B2=aléa 1 et 2)
-  risque de remontée de la nappe phréatique

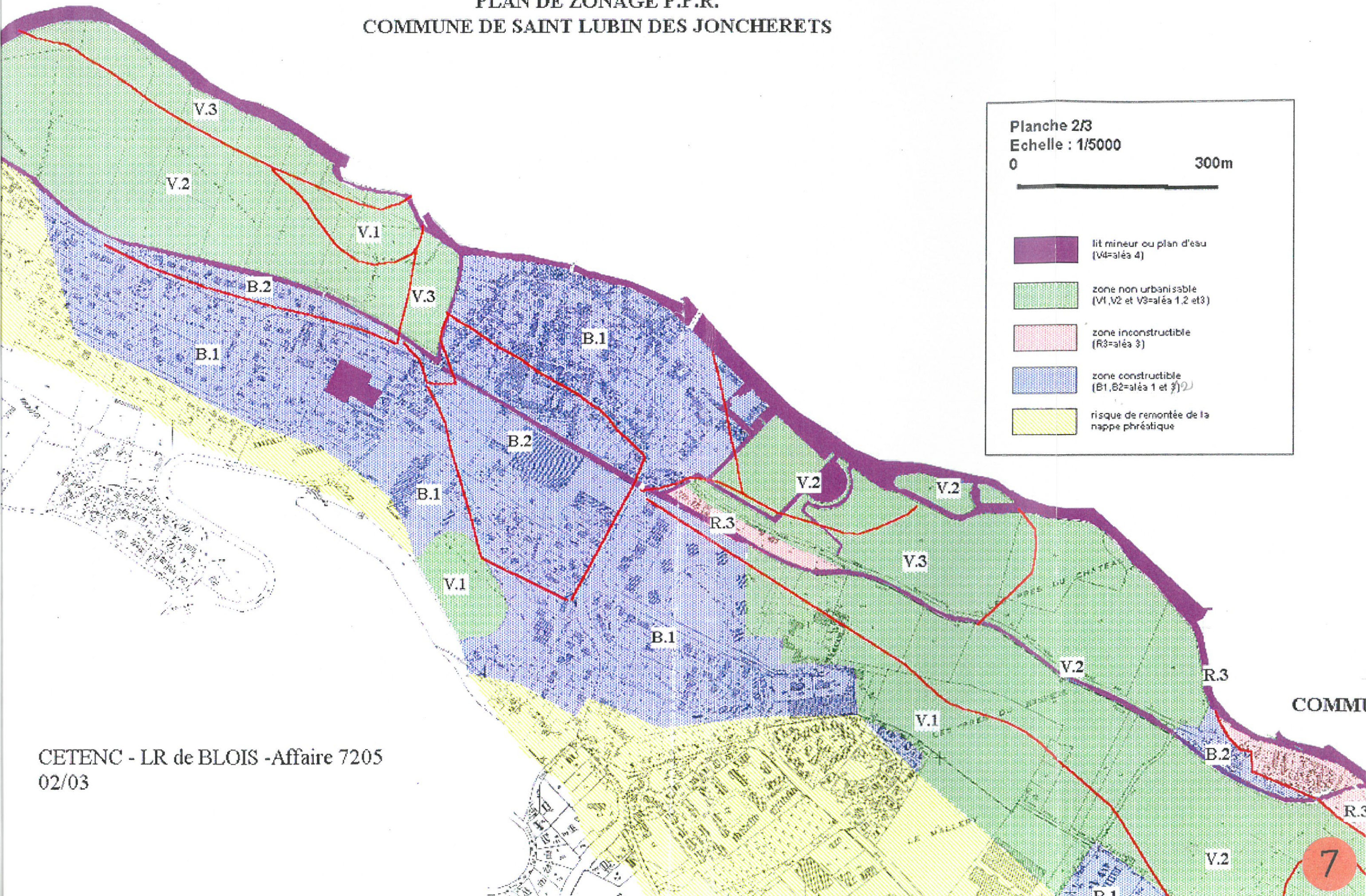

CETENC - LR de BLOIS -Affaire 7205  
02/03

COMMUN

PLAN DE ZONAGE P.P.R.  
COMMUNE DE SAINT LUBIN DES JONCHERETS

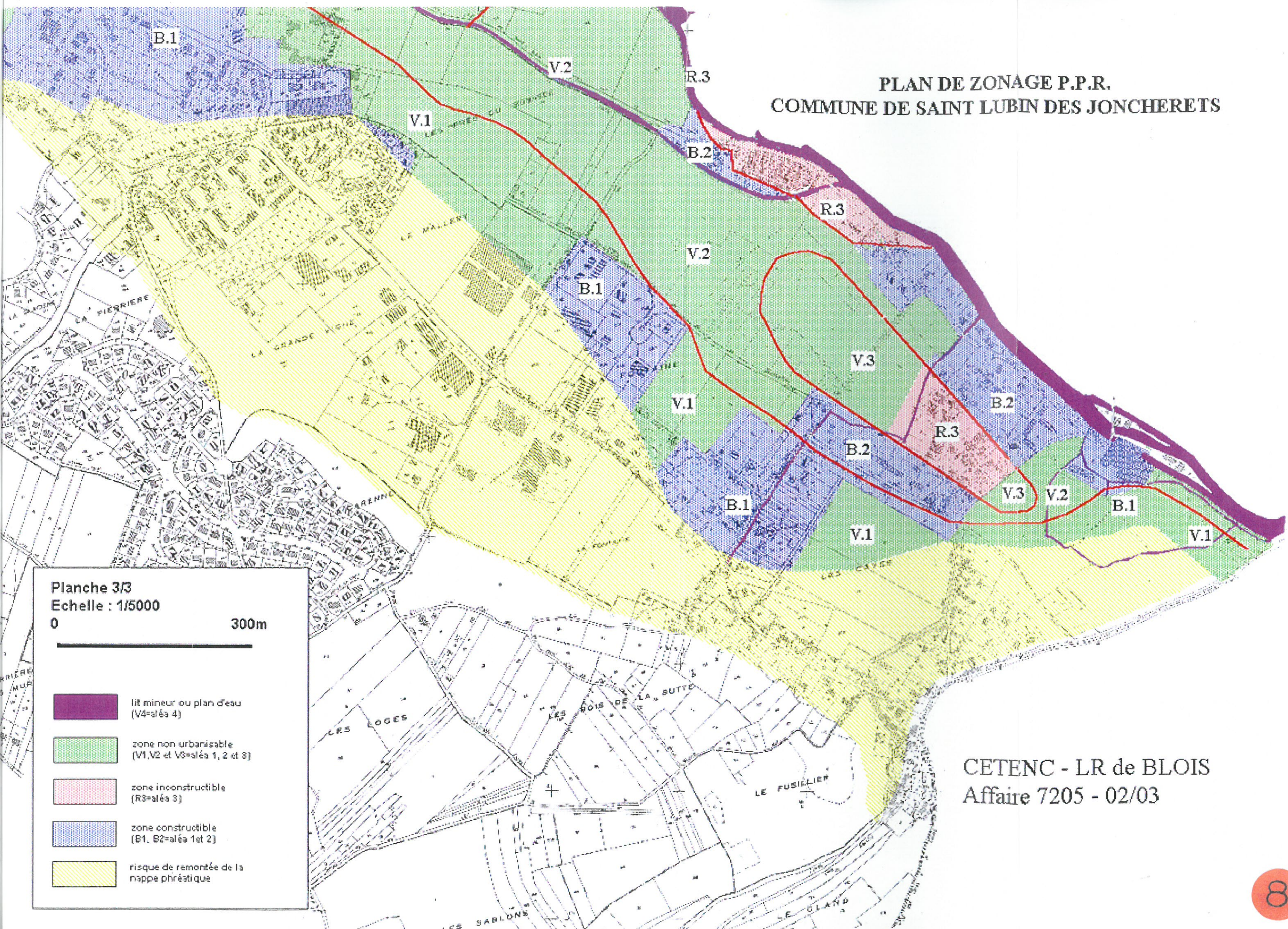

Planche 3/3  
Echelle : 1/5000

0 300m

-  lit mineur ou plan d'eau (V4=aléa 4)
-  zone non urbanisable (V1, V2 et V3=aléa 1, 2 et 3)
-  zone inconstructible (R3=aléa 3)
-  zone constructible (B1, B2=aléa 1 et 2)
-  risque de remontée de la nappe phréatique

CETENC - LR de BLOIS  
Affaire 7205 - 02/03