

SECTEUR NORD : CENTRE BOURG
Echelle 1 / 3000

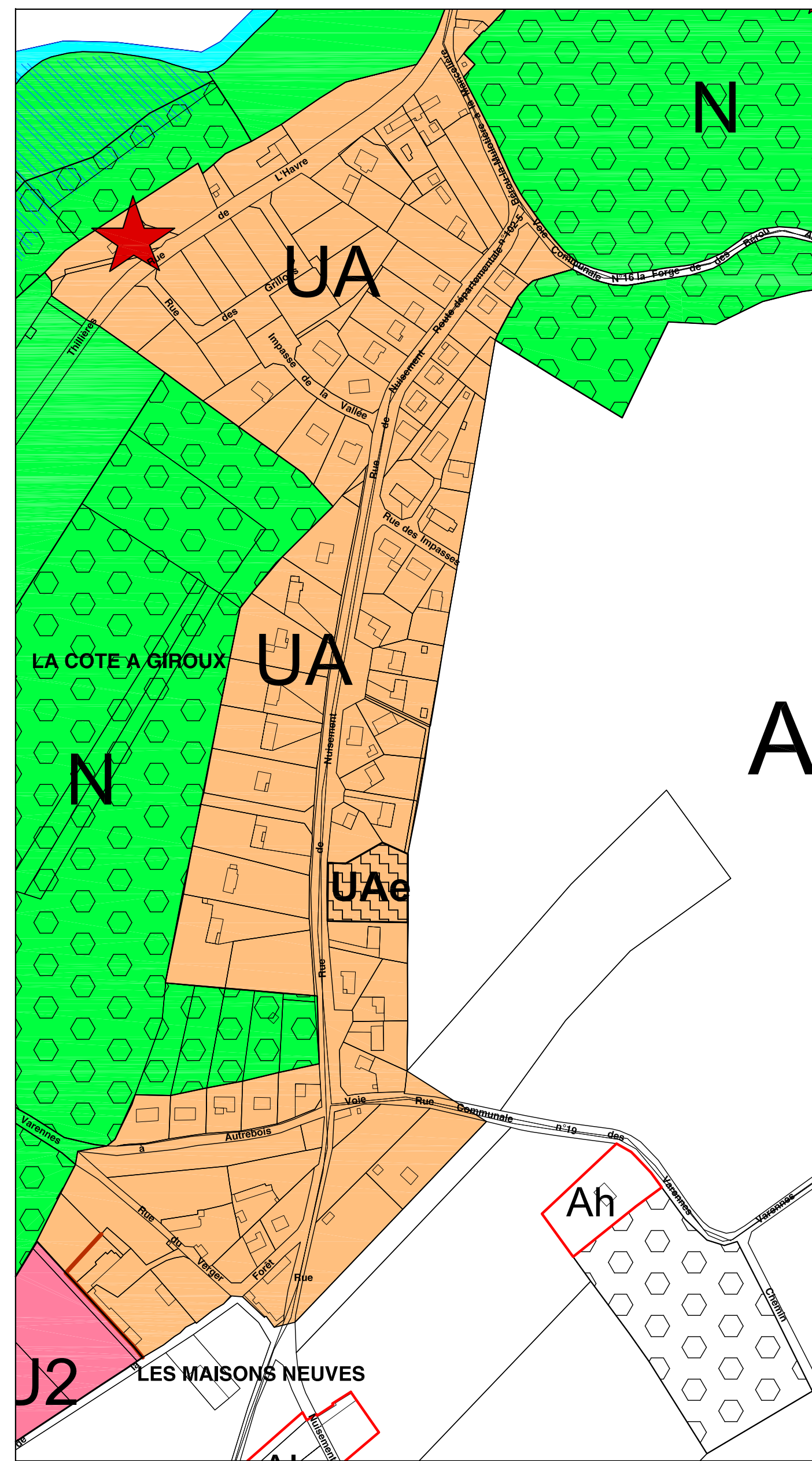

SECTEUR SUD : CENTRE BOURG
Echelle 1 / 3000

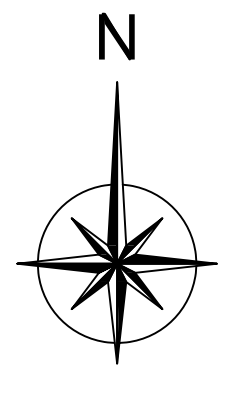
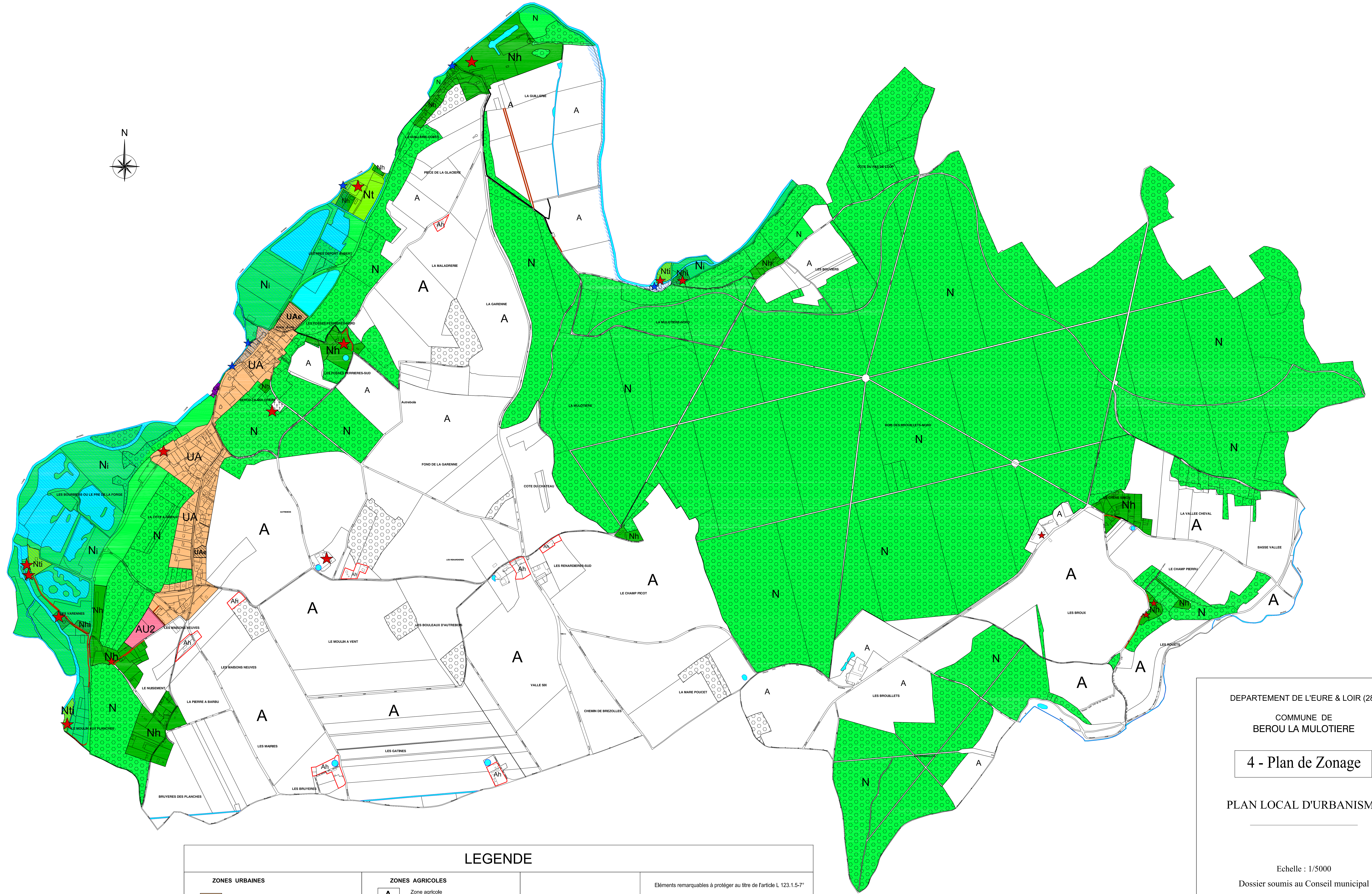

| LEGENDE | | | |
|--|--|---|---|
| <p>ZONES URBAINES</p> <p>UA Zone urbaine centrale d'habitat et de services dont UAe Secteur d'équipements collectifs</p> <p>UE Zone d'activités économiques</p> <p>ZONES A URBANISER</p> <p>AU2 Zone d'urbanisation future à vocation d'habitat à long terme</p> | <p>ZONES AGRICOLES</p> <p>A Zone agricole dont Ah Secteur d'habitat existant</p> <p>ZONES NATURELLES</p> <p>N Zone naturelle et forestière dont Nh Secteur d'habitat existant dont Nt Secteur d'équipements sportifs, de loisirs et de tourisme</p> | <p>ZONE INONDABLE</p> <p>ZONE ETANG</p> <p>Espaces boisés classés Art. 130-1 et suivants du code de l'urbanisme</p> | <p>Éléments remarquables à protéger au titre de l'article L 123.1.5-7°</p> <p>★ Patrimoine bâti exceptionnel</p> <p>★ Ouvrages liés à l'eau (lavoir, vannage)</p> <p>● Mare</p> <p>— Haies / Alignements d'arbres</p> <p>— Murs</p> |

DEPARTEMENT DE L'EURE & LOIR (28)

COMMUNE DE
BEROU LA MULOTIERE

4 - Plan de Zonage

PLAN LOCAL D'URBANISME

Echelle : 1/5000

Dossier soumis au Conseil municipal

Arrêté le _____ Vu pour être annexé à la délibération du
Approuvé le _____ Conseil Municipal en date du _____

HABITAT & DEVELOPPEMENT
12, Boulevard Georges Chauvin - CS 30 754 - 27107 EVREUX CEDEX
TEL. : 02 32 39 84 00 - Fax : 02 32 62 34 64 - E-mail : hdd@hddm27.com